

向先	(株)オーレック 殿	用途	草刈機
----	------------	----	-----

純正部品表

PARTS LIST

三菱メイキエンジン

GB220LN-353



三菱重工エンジンシステム株式会社

INDEX

部品番号	部品名称	ページ数	No.	部品番号	部品名称	ページ数	No.
B080A08X016	ホルト	4	3	KE24022DA	イクニツシヨソコイル	13	2
B155B06X125	スタツドホルト	14	6	KE42027AA	フラグキャツプ	13	3
B155B08X020	スタツドホルト	1	1	KE90069BA	リードワイヤ	2	1
B751A04X008	ホルト	18	6	KE90097BA	フラケツトユニツト	26	4
B800A06X008K	フランジホルト	25	5	KE90327AA	ファン	13	4
B800A06X012	フランジホルト	22	6	KF04127AA	フューエルタンク アセンブリ	21	1
B800A06X016	フランジホルト	8	17	KF05010CA	タンクキャツプ アセンブリ	21	2
B800A06X055	フランジホルト	24	15	KF31035AA003	フューエルフィルタ	22	4
B800A08X016	フランジホルト	25	6	KF31035AA012	パツキング	22	2
B800B06X020	フランジホルト	18	12	KF31035AA102	パツキング	22	5
B800B06X030	フランジホルト	12	2	KF31036AA106	カツプ	22	3
B800B08X025K	フランジホルト	10	9	KF31037AA	フューエルコツク	22	1
B800B08X030	フランジホルト	10	10	KF40003BA	フューエルフィルタ	21	3
B800B08X055	フランジホルト	8	18	KF90080AA	オイルゲージ	21	4
B805B06X012	フランジホルト	9	2	KG01007AA	ガバナキヤアセンブリ	10	3
B805B06X012	フランジホルト	19	20	KG03045CA	コントロールパネル アセンブリ	18	1
B805B06X012	フランジホルト	20	5	KG14006AA	ガバナスライダ	10	4
B805B06X016	フランジホルト	19	21	KG22004AA	ガバナシャフト	10	5
B805B06X016	フランジホルト	21	5	KG22020AA	ガバナシャフト	18	10
B805B06X025	フランジホルト	13	5	KG31027AA	ガバナレバー	18	11
FA21273	スパークプラグ	2	2	KG34050AB	ガバナスプリング	1	2
FA25320	テールパイプ	25	2	KG35010BA	リターンスプリング	18	9
FA28181XX011	スパイラルスプリング	23	6	KG41034AA	ガバナロツト	19	14
FA28181XX012	シャフト	23	9	KG42035AA	ロツトスプリング	19	15
FA28181XX013	リターンスプリング	23	7	KG90015AA	ワツシヤ	19	16
FA28181XX015	ワツシヤ	23	8	KG90016AA	ダストシール	19	17
FA28181XX016	ナツト	23	11	KH27047CA	ファンカバー	20	1
FA28181XX018	スタータノブ	24	13	KH40103AA	トツプカバー	19	18
FA31163XX007	ラチェツト	23	3	KH40104AA	シリンダカバー	20	2
FN11223	ドレンプラグ	6	1	KH90092CA	ラバークツシヨソ	20	3
FN15808	ホールベアリング	10	1	KH90092DA	ラバークツシヨソ	20	4
FR34111	ピストンピンクリツプ	8	15	KK11011FF100	ニートルバルブ	15	8
FR41231	ナツト	13	6	KK12008AE011	クリツプ	15	9
FR53226	クリツプ	22	7	KK12008AE012	ピン	15	9
FR56361B	ストツプスイツチ	26	1	KK12008AE012	ピン	15	10
FR67419	クリツプ	21	6	KK12008AE013	フロート	15	11
FR67419	クリツプ	22	8	KK12008AE015	パツキング	16	13
H051D05X012	スクリュ	18	5	KK12008AE016	シール	16	14
KA01069AA003	クリーナエレメント	14	3	KK12008AE018	リング	16	20
KA01069AA004	オイルパン アセンブリ	14	4	KK12008AE019	シール	16	21
KA01069CA	エアクリーナ アセンブリ	14	1	KK12008AE020	リング	16	22
KA01069CA002	キャツプ	14	2	KK12008AE021	リング	16	23
KB44017AA	シリンダブロツク	6	2	KK12046AA009	スプリング	15	6
KB64015AA	クランクケースカバー	10	2	KK12046AA010	スクリュ	15	7
KC02069BA	シリンダヘッド アセンブリ	7	1	KK12046AA022	チヨークレバー	16	19
KC09016BA	ヘッドカバー アセンブリ	9	1	KK13019BH016	オーリング	16	17
KC67004AA	ヘッドガasket	5	2	KK13019BH017	ホルト	16	18
KC67004AA	ヘッドガasket	8	20	KK13020AB003	スロツトルバルブ	15	2
KD02087BA	クランクシャフトアセンブリ	11	1	KK13025BH018	フロートチヤンバ	16	16
KD03037AA	コネクテイングロツト アセンブリ	12	1	KK13043KT028	メインジエツト	17	25
KD03037BA	コネクテイングロツト アセンブリ	12	1	KK13052AA004	チヨークバルブ	15	4
KD03037CA	コネクテイングロツト アセンブリ	12	1	KK13052AA015	スロツトルシャフト	16	12
KD51006AA	バラソサシャフト	1	3	KK13052BC	キャブレタ(F)	15	1
KD63056AA	キヤ	11	3	KK13052BC027	メインスル	17	24
KD63061AA	クランクシャフトキヤ	11	2	KK14001AA018	ガasket	16	15
KD90016AA	キー	11	4	KK15016AA003	スクリュ	15	3
KD90016AA	キー	11	6	KK15016AA005	スクリュ	15	5
KE12045AA	フライホイール	13	1	KK32006AA	インシユレータ	17	27

INDEX

部品番号	部品名称	ページ数	No.	部品番号	部品名称	ページ数	No.
KK74508AA375	パイロットシエツト	17	26	KW34077AA	キャブレタ ガスケット	5	5
KK90058AA	チョークレバー	17	28	KW34077AA	キャブレタ ガスケット	17	31
KK90060BA	チョークブラケット	17	29	KW34083BA	ガスケット エアクリーナ	17	32
KL21006EA	オイルゲージ	10	6	KW39119CA	ガスケットセット	5	1
KM17025AA	マフラ	25	4	KW52327DA	ネームラベル	3	2
KM27019DA	マフラカバー	25	1	KW56218AA	ラベル	3	3
KM70031AB	マフラ ガスケット	5	6	KW56256AA	コーションラベル	3	1
KM70031AB	マフラ ガスケット	25	8	KW56276AA	チョークラベル	3	6
KN12007AA	ボックススパナ	4	1	N030A08	ナット	26	2
KN13001AA	スクリュドライバ	4	2	N801A06	フランジナット	14	7
KP02011AA	ピストンリングセット	12	5	P051Y04X150	フューエルホース	3	4
KP02011BA	ピストンリングセット	12	5	P051Y08X420	フューエルホース	3	5
KP02011CA	ピストンリングセット	12	5	S111X62X010	ホールヘアリング	1	4
KP17011AA	ピストン	12	3	S111X62X050	ホールヘアリング	6	4
KP17011BA	ピストン	12	3	S500P03	スナツプリング	11	9
KP17011CA	ピストン	12	3	S500P04	スナツプリング	18	8
KP55007AA	ピストンピン	12	4	W006D04X006K	スクリュ	25	3
KP90003AA	ピストンピンクリツフ	12	6	W200H06	ワツシヤ	10	12
KR30013BA	ストツハ	18	7	W207H08	ワツシヤ	4	4
KS02165AA	リコイルスタータ アセンブリ	23	1	W220R08	スプリングワツシヤ	26	3
KS20036AA006	リール	23	2	W405B05X035	キー	4	5
KS20036AA008	ガイド	23	5	ZZ70002N	ブリーザチューブ	14	5
KS20036AA009	ピン	23	4	ZZ70013A	ガスケット	6	5
KS20036AA010	フリクションプレート	23	10	ZZ70028C	ユニカルスプリングナット	25	7
KS20036AA018	スタータローフ	23	12				
KS30071AA	スタータブーリ	24	14				
KS50011AA	スタンド	24	16				
KU14038BA	スクリュ	18	3				
KU23013AA	ナツト	7	12				
KU23019AA	ナツト	19	13				
KU39008CC	シム	11	5				
KU44001AA	ダウエルピン	8	19				
KU44001AA	ダウエルピン	10	11				
KU60016AA	クランプ	18	4				
KU70006AA	クリツフ	19	19				
KU80023AA	スプリング	18	2				
KV01228AA	カムシャフトアセンブリ	11	7				
KV02006AA	ロツカー アーム アセンブリ	7	8				
KV24009AA	タペット	7	2				
KV34006AA	インテイクバルブ	7	3				
KV43009AA	エキゾーストバルブ	7	4				
KV55010BA	バルブスプリング	7	5				
KV64002AA	バルブスプリングリテーナ	7	6				
KV71016AA	フツシユロツト	7	7				
KV72012AA	ロツカーアーム	7	10				
KV72013AA	ロツカーアーム	7	11				
KV73004AA	アシヤストスクリュ	8	13				
KV74008BA	ロツカー プレート	7	9				
KV75009BA	シャフト	8	14				
KV83009BB	ピン	11	8				
KW21023AA	バルブステムシール	8	16				
KW23003AA	オーリング	10	7				
KW25003AA	オイルシール	6	3				
KW25003AA	オイルシール	10	8				
KW33017AA	ヘッドカバーガスケット	5	3				
KW33017AA	ガスケット	9	3				
KW34029AA	キャブレタ ガスケット	5	4				
KW34029AA	キャブレタ ガスケット	17	30				

ボルト、スプリング、カバー 1. BOLT, SPRING, COVER

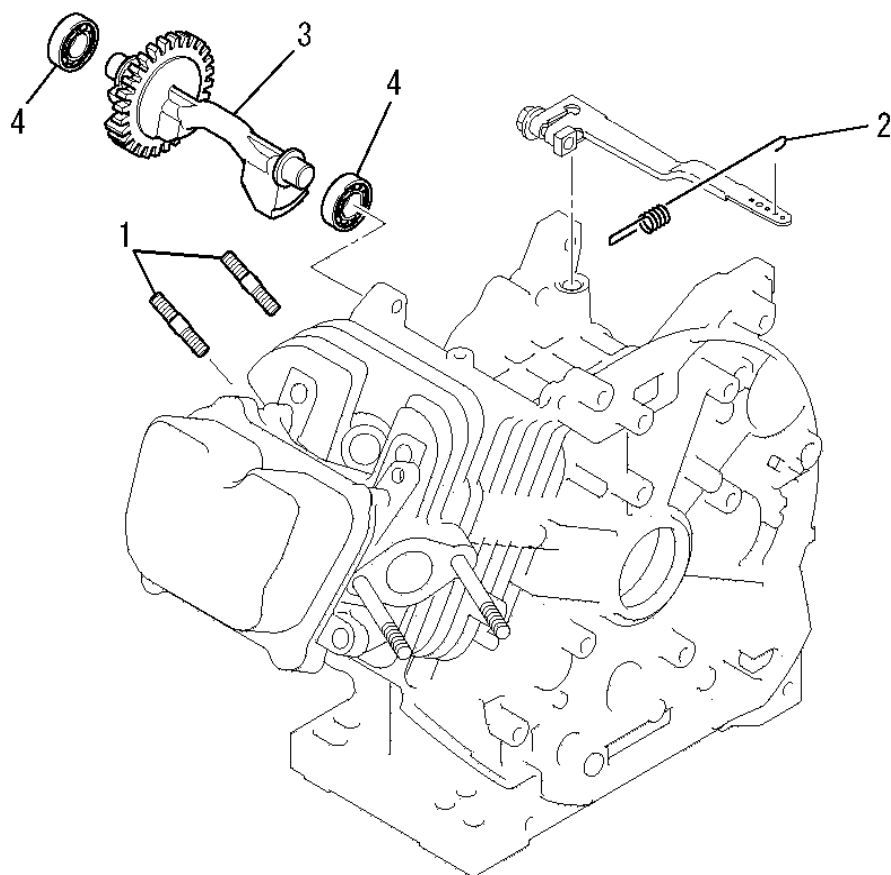

見出番号 No.	改訂番号 R/N	部品番号 Parts No.	部品名称 Parts Name	個数 No. Req'd	互換性 Inte	備考 Remarks	Serial No. (From~To) Serial No. (From~To)
1		B155B08X020	スタッドボルト BOLT, STUD	2			
2		KG34050AB	ガバナスプリング SPRING, GOV	1			
3		KD51006AA	バランシャフト SHAFT, BALANCER	1			
4		S111X62X010	ボールベアリング BEARING, BALL	2			

リードワイヤ、プラグ、キャップ
2. LEAD WIRE, PLUG, CAP

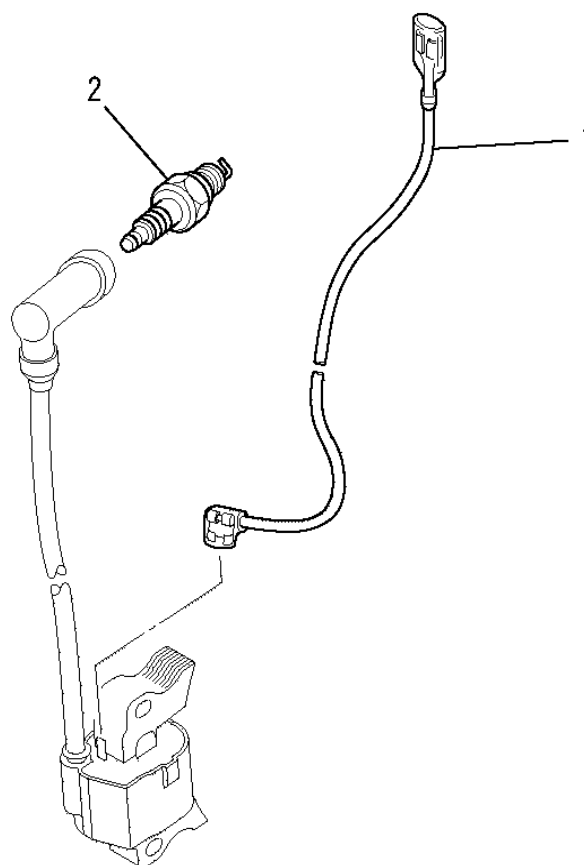

見出番号 No.	改訂番号 R/N	部品番号 Parts No.	部品名称 Parts Name	個数 No. Req'd	互換性 Inte	備考 Remarks	Serial No. (From~To) Serial No. (From~To)
1		KE90069BA	リードワイヤ WIRE, LEAD	1			
2		FA21273	スパークプラグ PLUG, SPARK	1		BP6HS	

ラベル、フューエルホース
3. LABEL, FUEL HOSE

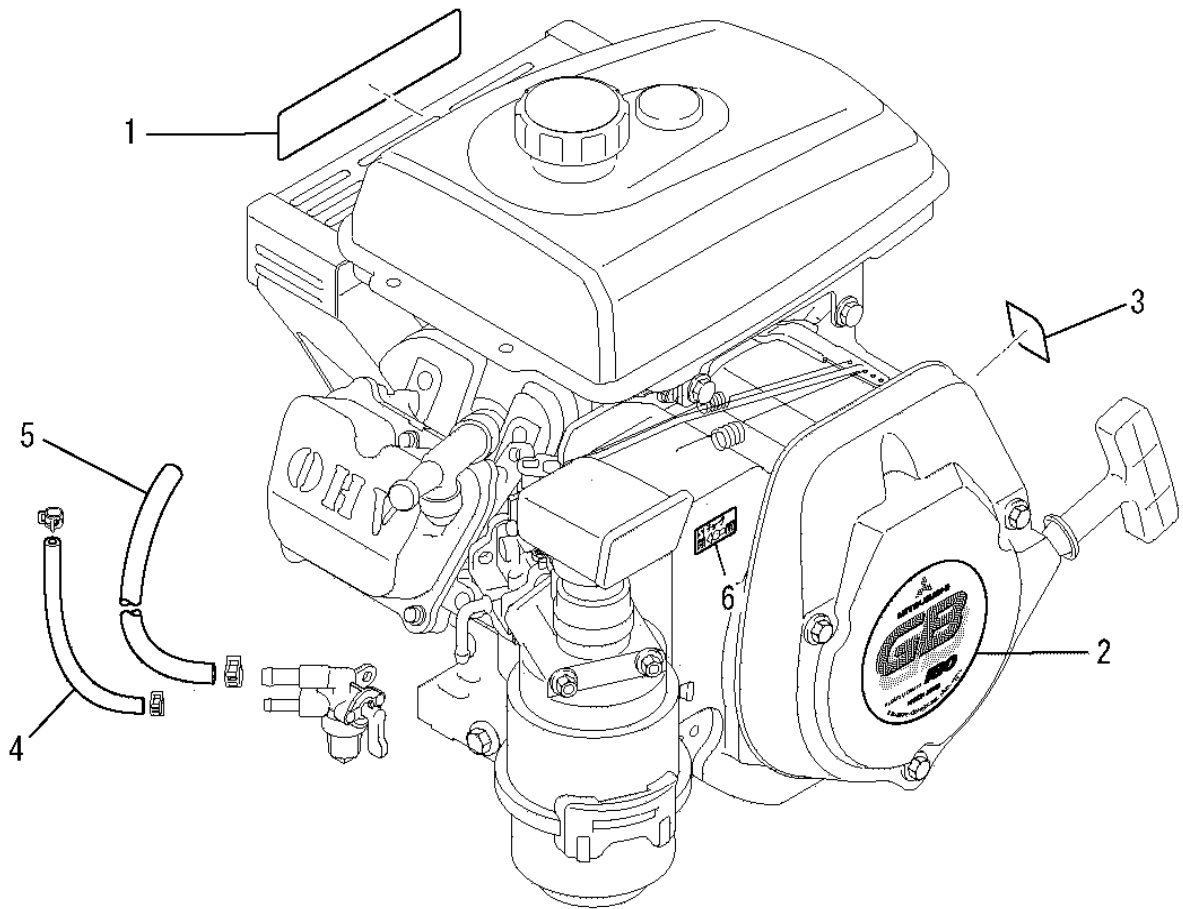

見出番号 No.	改訂番号 R/N	部品番号 Parts No.	部品名称 Parts Name	個数 No. Req'd	互換性 Inte	備考 Remarks	Serial No. (From~To) Serial No. (From~To)
1		KW56256AA	コーションラベル LABEL, CAUTION	1			
2		KW52327DA	ネームラベル LABEL, NAME	1			
3		KW56218AA	ラベル LABEL	1			
4		P051Y04X150	フューエルホース HOSE, FUEL	1			
5		P051Y08X420	フューエルホース HOSE, FUEL	1			
6		KW56276AA	チョークラベル LABEL, CHOKE	1			

ツールセット
4. TOOL SET

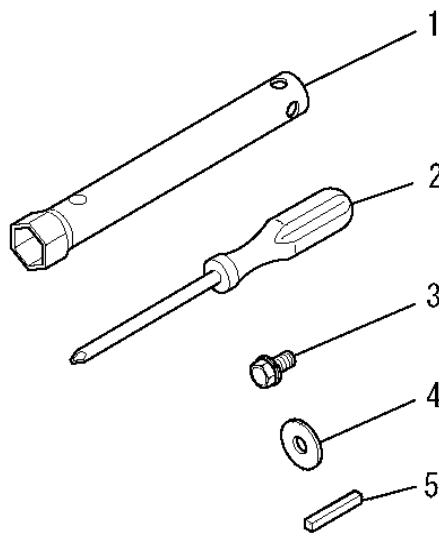

見出番号 No.	改訂番号 R/N	部品番号 Parts No.	部品名称 Parts Name	個数 No. Req'd	互換性 Inte	備考 Remarks	Serial No. (From~To) Serial No. (From~To)
1		KN12007AA	ボックススパナ SPANNER, BOX	1			
2		KN13001AA	スクレットライバ DRIVER, SCREW	1			
3		B080A08X016	ボルト BOLT & WASHER	1			
4		W207H08	ワッシャ WASHER	1			
5		W405B05X035	キー KEY, SUNK	1			

ガスケットセット

5. GASKET SET

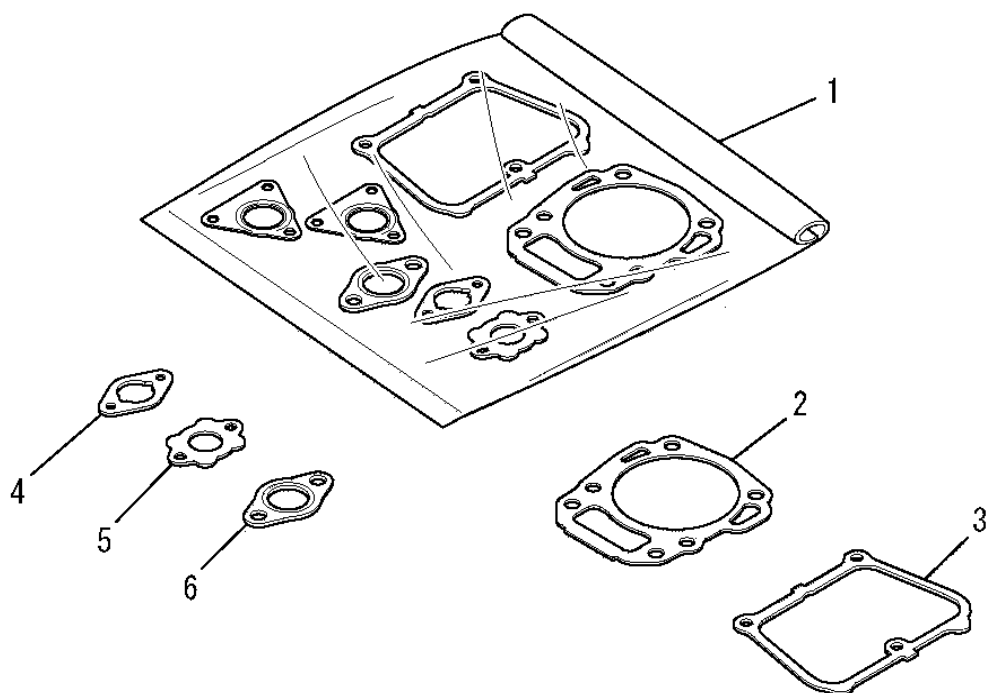

見出番号 No.	改訂番号 R/N	部品番号 Parts No.	部品名称 Parts Name	個数 No. Req'd	互換性 Inte	備考 Remarks	Serial No. (From~To) Serial No. (From~To)
1		KW39119CA	ガスケットセット GASKET SET	1		INCL. NO. 2-6	
2		KC67004AA	ヘッド ガスケット GASKET, HEAD	1			
3		KW33017AA	ガスケット, ヘッドカバー GASKET, HEAD COVER	1			
4		KW34029AA	キャブレタ ガスケット GASKET, CARBURETOR	1			
5		KW34077AA	キャブレタ ガスケット GASKET, CARBURETOR	1			
6		KM70031AB	マフラ ガスケット GASKET, MUFFLER	1			

シリンダブロックグループ
(A) CYLINDER BLOCK GROUP

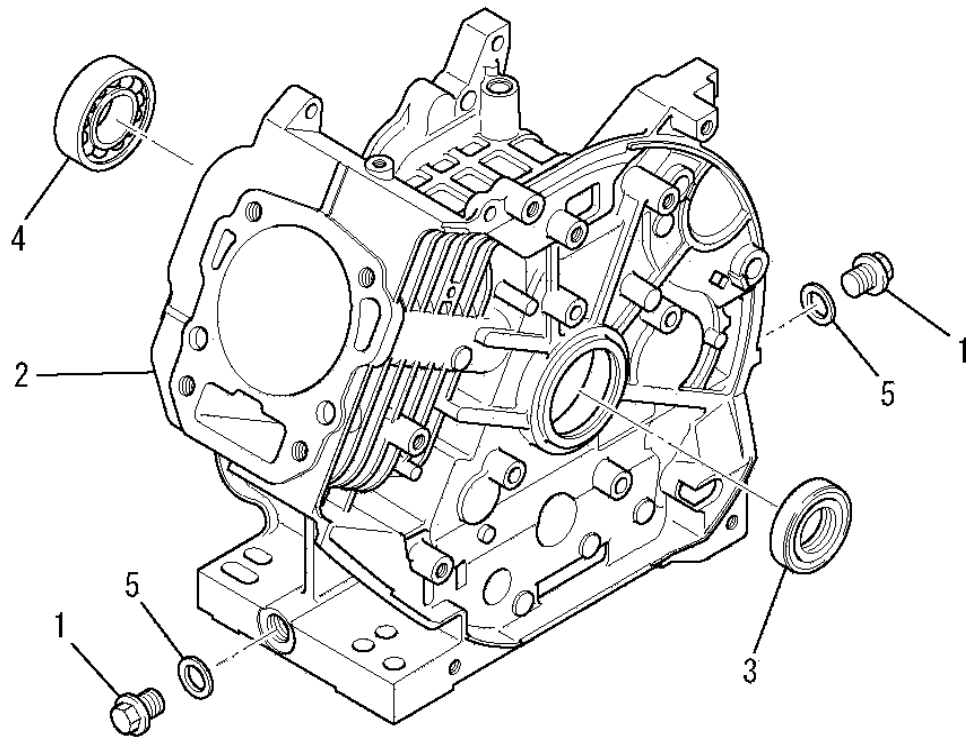

見出番号 No.	改訂番号 R/N	部品番号 Parts No.	部品名称 Parts Name	個数 No. Req'd	互換性 Inte	備考 Remarks	Serial No. (From~To) Serial No. (From~To)
1		FN11223	ドレンプラグ PLUG, DRAIN	2			
2		KB44017AA	シリンダブロック CYLINDER BLOCK	1			
3		KW25003AA	オイルシール OIL SEAL	1			
4		S111X62X050	ボールベアリング BEARING, BALL	1		#6205	
5		ZZ70013A	ガスケット GASKET	2			

シリンダヘッドグループ
(B) CYLINDER HEAD GROUP

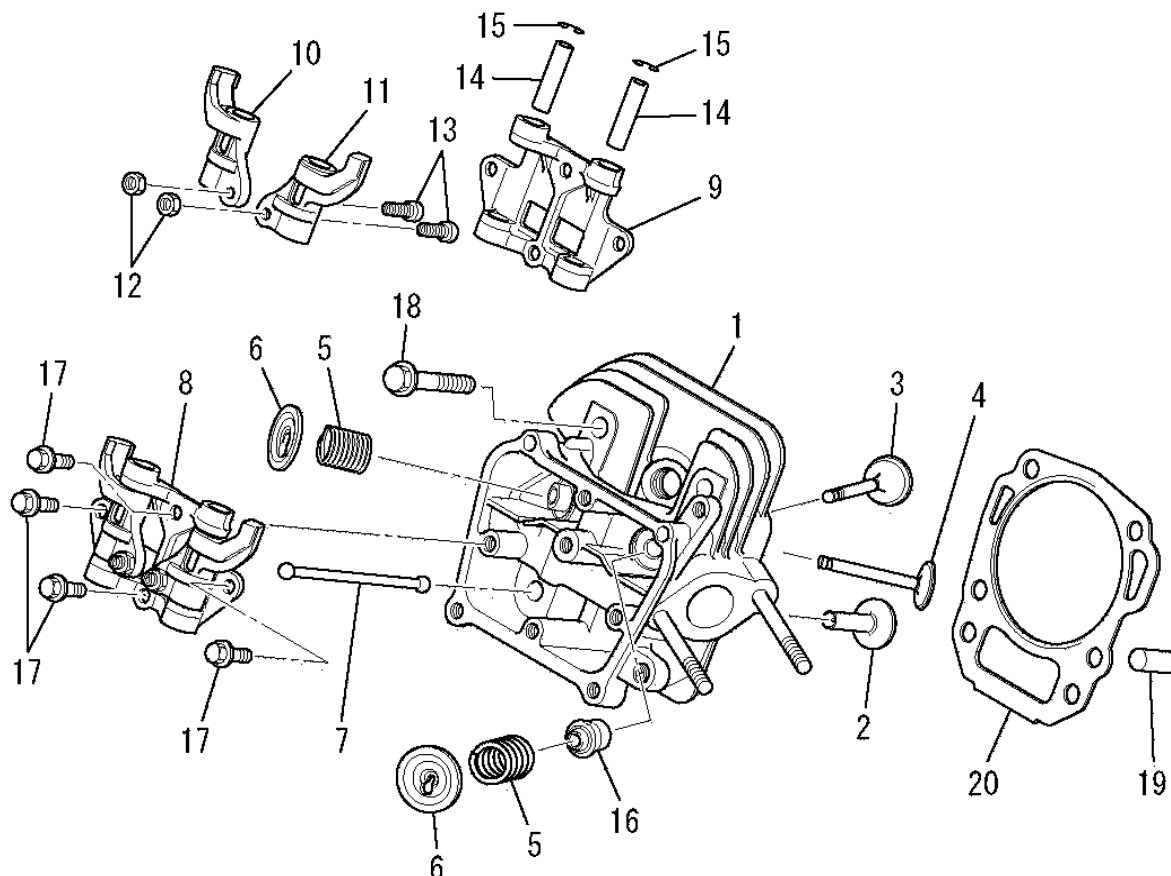

見出番号 No.	改訂番号 R/N	部品番号 Parts No.	部品名称 Parts Name	個数 No. Req'd	互換性 Inte	備考 Remarks	Serial No. (From~To) Serial No. (From~To)
1		KC02069BA	シリンダヘッド アセンブリ CYLINDER HEAD ASSY	1		WITH B155B06X125	
2		KV24009AA	タペット TAPPET	2			
3		KV34006AA	インテイクバルブ VALVE, INTAKE	1			
4		KV43009AA	エキゾーストバルブ VALVE, EXHAUST	1			
5		KV55010BA	バルブスプリング SPRING, VALVE	2			
6		KV64002AA	バルブスプリングリテーナ RETAINER, VALVE SPG	2			
7		KV71016AA	プッシュロッド ROD, PUSH	2			
8		KV02006AA	ロッカーアームアセンブリ ARM, ROCKER	1		INCL. NO. 9-15	
9		KV74008BA	ロッカープレート PLATE, ROCKER	1			
10		KV72012AA	ロッカーアーム ARM, ROCKER	1			
11		KV72013AA	ロッカーアーム ARM, ROCKER	1			
12		KU23013AA	ナット NUT	2			

シリンダヘッドグループ
(B) CYLINDER HEAD GROUP

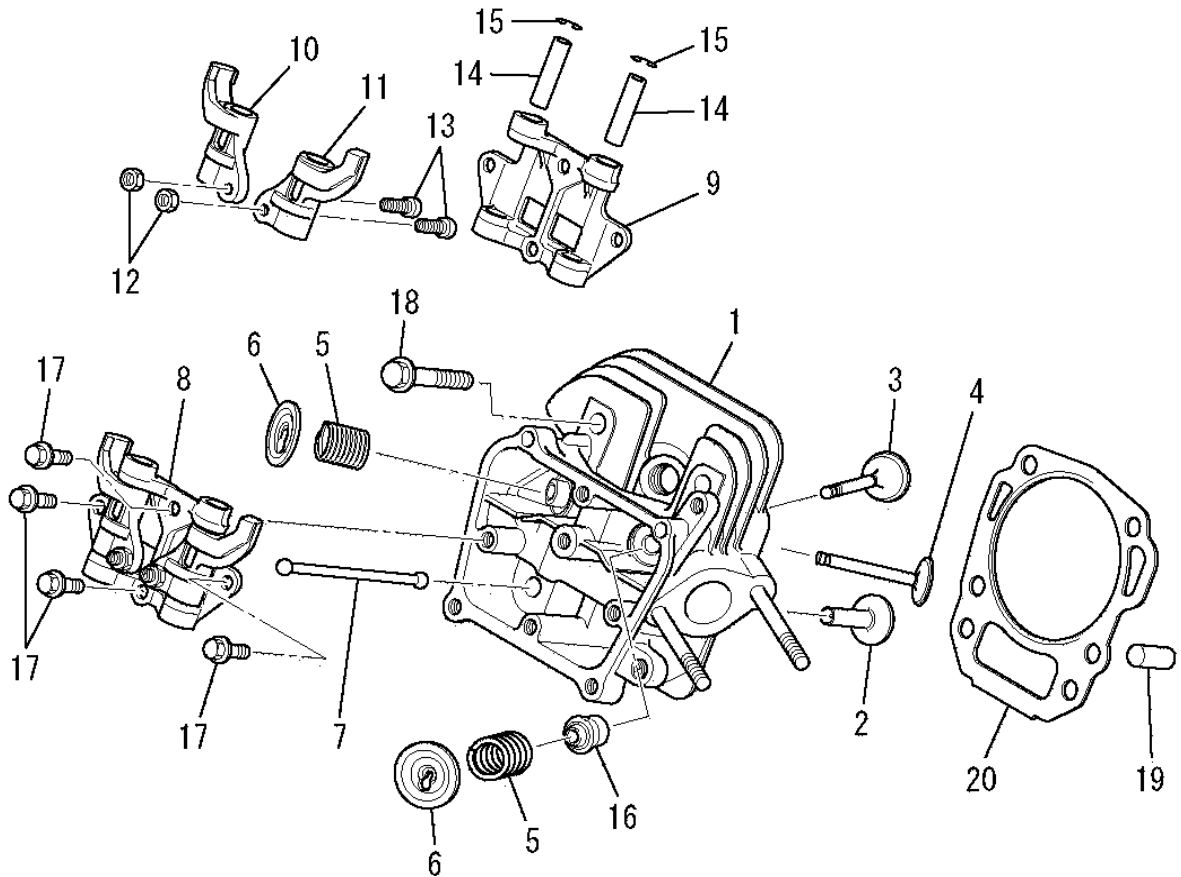

見出番号 No.	改訂番号 R/N	部品番号 Parts No.	部品名称 Parts Name	個数 No. Req'd	互換性 Inte	備考 Remarks	Serial No. (From~To) Serial No. (From~To)
13		KV73004AA	アジャストスクリュー SCREW, ADJUST	2			
14		KV75009BA	シャフト SHAFT	2			
15		FR34111	ピストンピンクリップ CLIP, PISTON PIN	2			
16		KW21023AA	バルブステムシール SEAL, VALVE STEM	1			
17		B800A06X016	フランジボルト BOLT, FLANGE	4			
18		B800B08X055	フランジボルト BOLT, FLANGE	4			
19		KU44001AA	ダウエルピン PIN, DOWEL	2			
20		KC67004AA	ヘッドガスケット GASKET, HEAD	1			

ヘッドカバーグループ
 (C) HEAD COVER GROUP

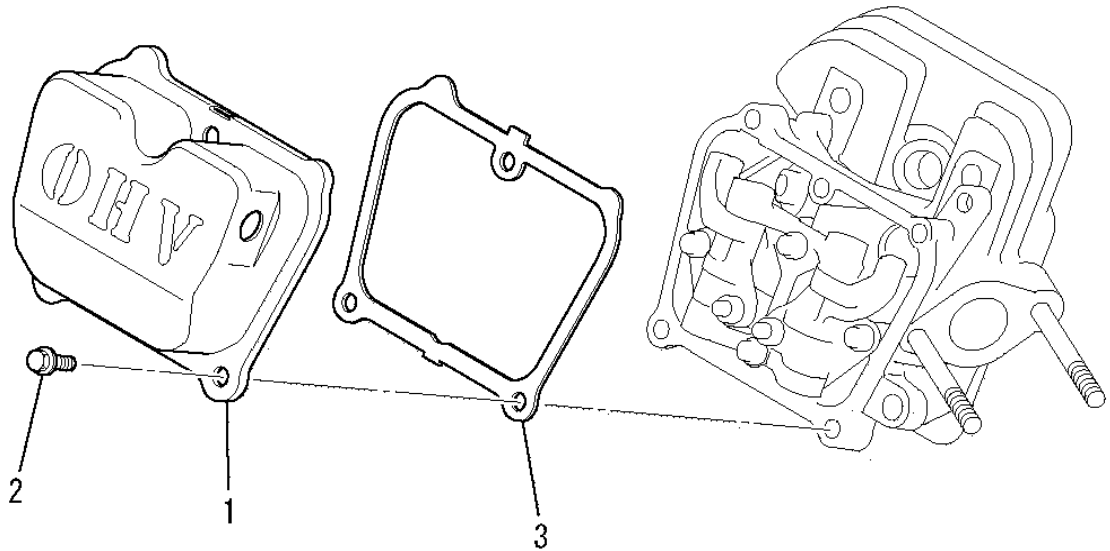

見出番号 No.	改訂番号 R/N	部品番号 Parts No.	部品名称 Parts Name	個数 No. Req'd	互換性 Inte	備考 Remarks	Serial No. (From~To) Serial No. (From~To)
1		KC09016BA	ヘッドカバーアセンブリ COVER, HEAD	1			
2		B805B06X012	フランジボルト BOLT, FLANGE	3			
3		KW33017AA	ガスケット, ヘッドカバー GASKET, HEAD COVER	1			

ケースカバーグループ
(D) CASE COVER GROUP

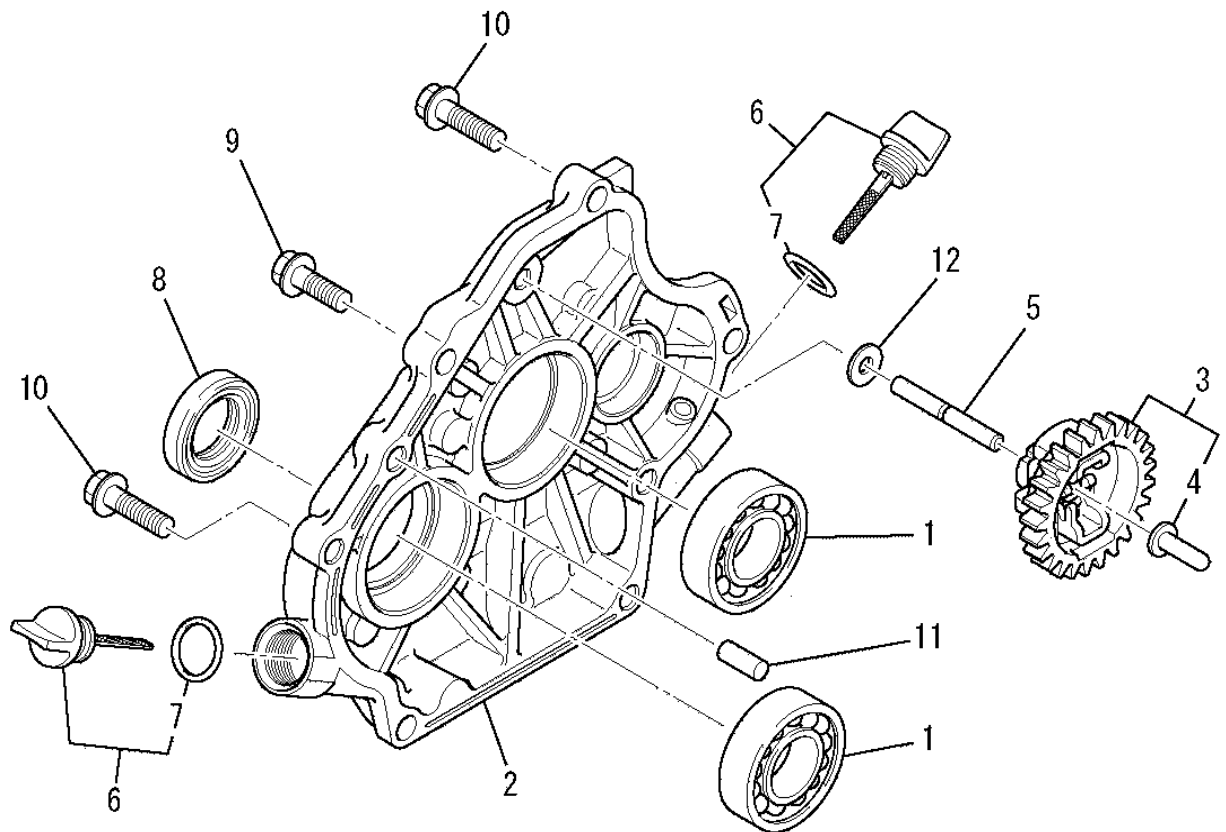

見出番号 No.	改訂番号 R/N	部品番号 Parts No.	部品名称 Parts Name	個数 No. Req'd	互換性 Inte	備考 Remarks	Serial No. (From~To) Serial No. (From~To)
1		FN15808	ボールベアリング BEARING, BALL	2			
2		KB64015AA	クランクケースカバー COVER, CRANKCASE	1			
3		KG01007AA	ガバナギヤアSEMBリ GOVERNOR GEAR ASSY	1		INCL. NO. 4	
4		KG14006AA	ガバナスライダ SLIDER, GOV	1			
5		KG22004AA	ガバナシャフト SHAFT, GOV	1			
6		KL21006EA	オイルゲージ GAUGE, OIL	2		INCL. NO. 7	
7		KW23003AA	オーリング O-RING	2			
8		KW25003AA	オイルシール OIL SEAL	1			
9		B800B08X025K	フランジボルト BOLT, FLANGE	1			
10		B800B08X030	フランジボルト BOLT, FLANGE	5			
11		KU44001AA	ダウエルピン PIN, DOWEL	2			
12		W200H06	ワッシャ WASHER	1			

クランクシャフトグループ
(E) CRANKSHAFT GROUP

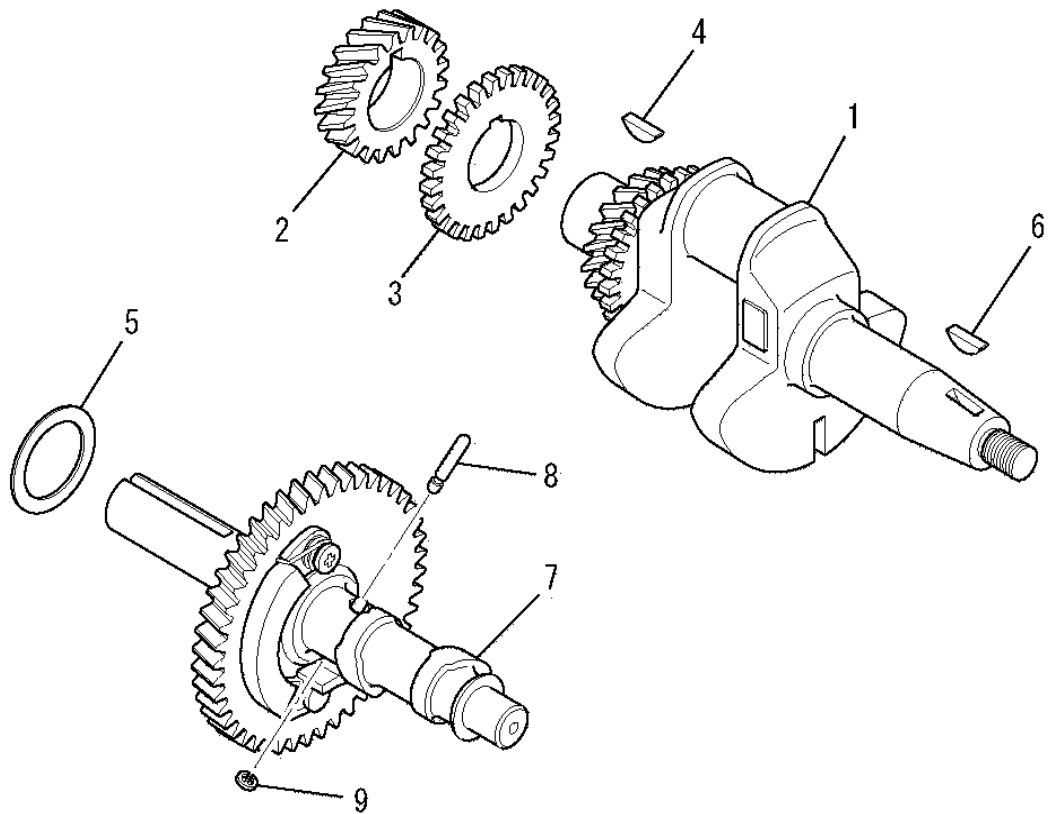

見出番号 No.	改訂番号 R/N	部品番号 Parts No.	部品名称 Parts Name	個数 No. Req'd	互換性 Inte	備考 Remarks	Serial No. (From~To) Serial No. (From~To)
1		KD02087BA	クランクシャフトアセンブリ CRANKSHAFT ASSY	1		INCL. NO. 2-4	
2		KD63061AA	クランクシャフトギヤ GEAR, CRANKSHAFT	1			
3		KD63056AA	ギヤ GEAR	1			
4		KD90016AA	キー KEY, WOODRUFF	1			
5		KU39008CC	シム SHIM	1			
6		KD90016AA	キー KEY, WOODRUFF	1			
7		KV01228AA	カムシャフトアセンブリ CAMSHAFT ASSY	1		INCL. NO. 8, 9	
8		KV83009BB	ピン PIN	1			
9		S500P03	スナップリング SNAP RING	1			

ピストン&ロッドグループ
(F) PISTON & ROD GROUP

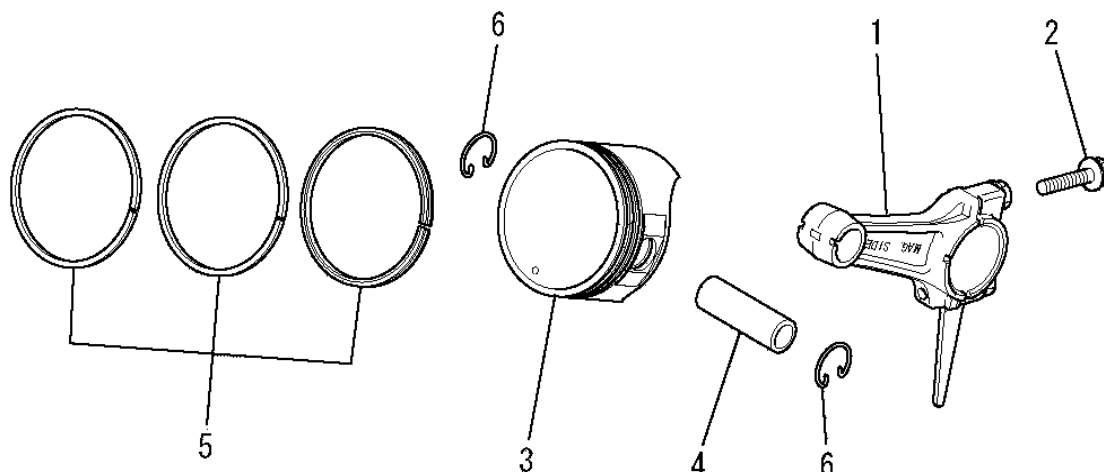

見出番号 No.	改訂番号 R/N	部品番号 Parts No.	部品名称 Parts Name	個数 No. Req'd	互換性 Inte	備考 Remarks	Serial No. (From~To) Serial No. (From~To)
1		KD03037AA	コネクティングロッドアセンブリ CONNECTING ROD ASSY	1		STD INCL. NO. 2	
1	1	KD03037BA	コネクティングロッドアセンブリ CONNECTING ROD ASSY	1		US 0.25 INCL. NO. 2	
1	2	KD03037CA	コネクティングロッドアセンブリ CONNECTING ROD ASSY	1		US 0.50 INCL. NO. 2	
2		B800B06X030	フランジボルト BOLT, FLANGE	2			
3		KP17011AA	ピストン PISTON	1		STD	
3	1	KP17011BA	ピストン PISTON	1		OS 0.25	
3	2	KP17011CA	ピストン PISTON	1		OS 0.50	
4		KP55007AA	ピストンピン PIN, PISTON	1			
5		KP02011AA	ピストンリングセット PISTON RING SET	1		STD	
5	1	KP02011BA	ピストンリングセット PISTON RING SET	1		OS 0.25	
5	2	KP02011CA	ピストンリングセット PISTON RING SET	1		OS 0.50	
6		KP90003AA	ピストンピンクリップ CLIP, PISTON PIN	2			

マグネトグループ
 (G) MAGNETO GROUP

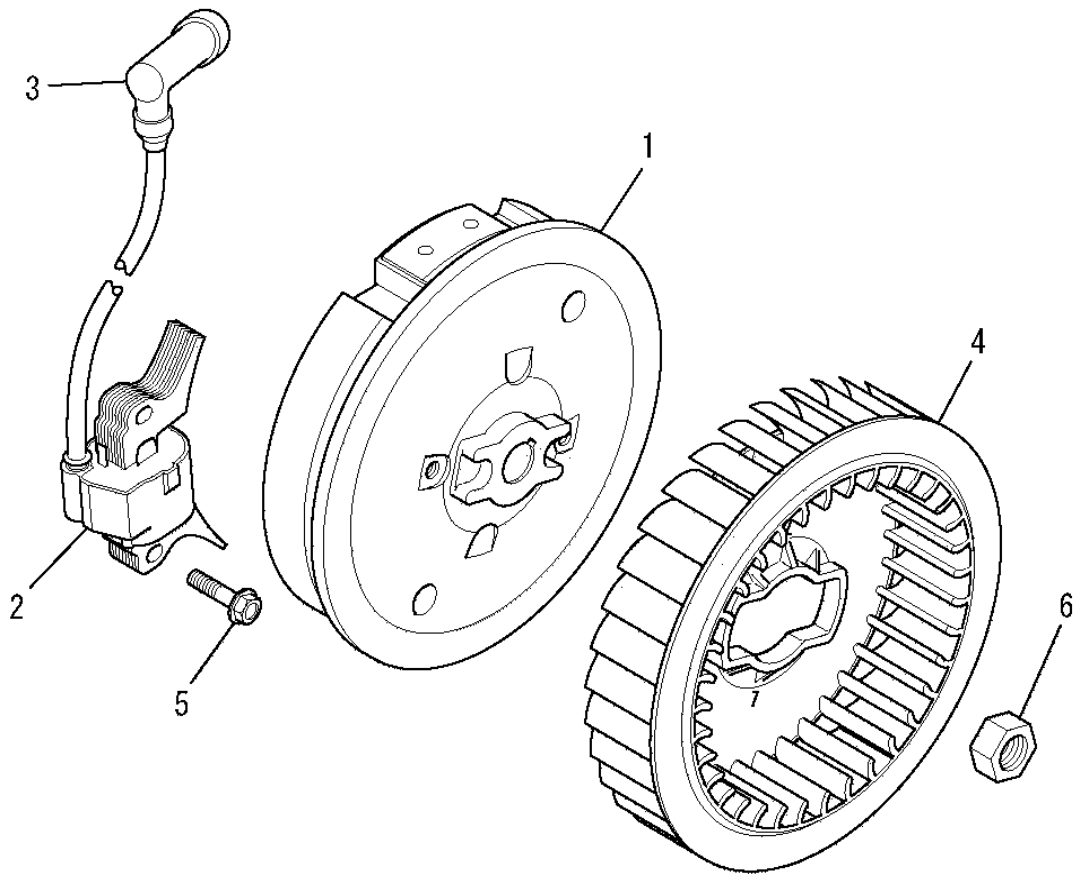

見出番号 No.	改訂番号 R/N	部品番号 Parts No.	部品名称 Parts Name	個数 No. Req'd	互換性 Inte	備考 Remarks	Serial No. (From~To) Serial No. (From~To)
1		KE12045AA	フライホイール FLYWHEEL	1			
2		KE24022DA	イグニッションコイル COIL, IGNITION	1		INCL. NO. 3	
3		KE42027AA	プラグキャップ CAP, PLUG	1			
4		KE90327AA	ファン FAN	1			
5		B805B06X025	フランジボルト BOLT, FLANGE	2			
6		FR41231	ナット NUT	1			

エアクリーナグループ
(H) AIR CLEANER GROUP

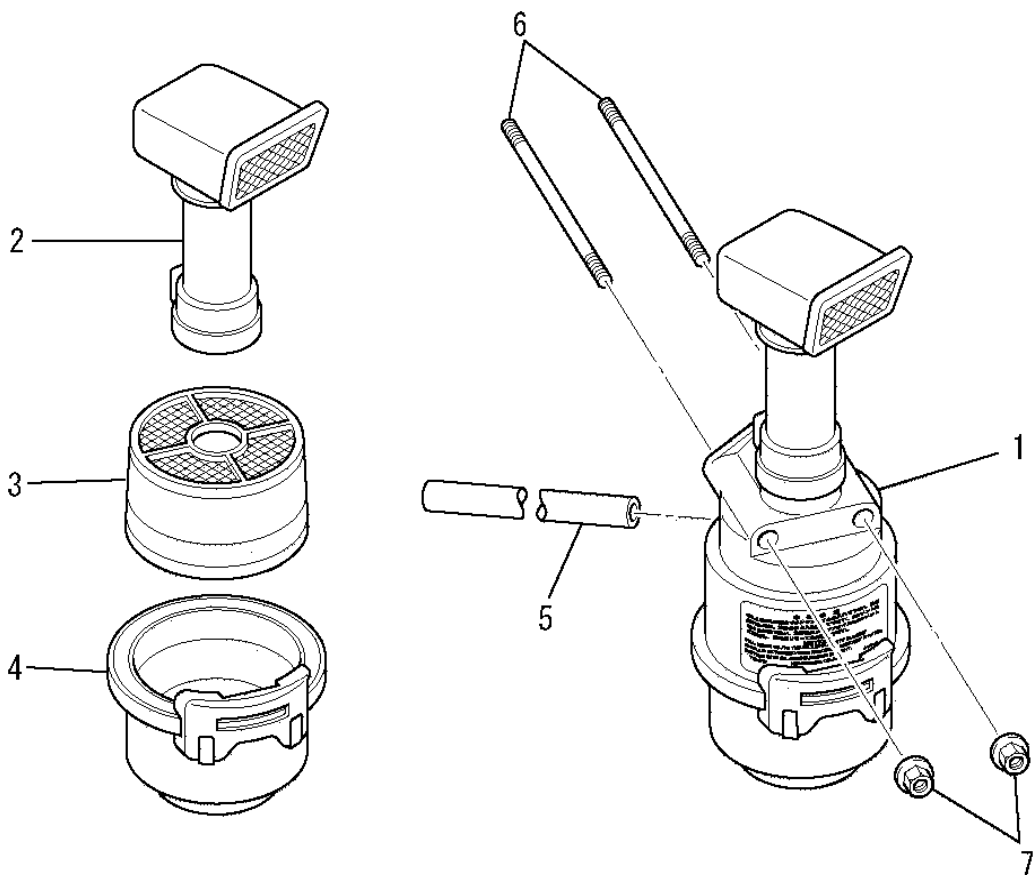

見出番号 No.	改訂番号 R/N	部品番号 Parts No.	部品名称 Parts Name	個数 No. Req'd	互換性 Inte	備考 Remarks	Serial No. (From~To) Serial No. (From~To)
1		KA01069CA	エアクリーナ アセンブリ AIR CLEANER ASSY	1		INCL. NO. 2-4	
2		KA01069CA002	キャップ CAP	1			
3		KA01069AA003	クリーナエレメント ELEMENT, CLEANER	1			
4		KA01069AA004	オイルパン アセンブリ OIL PAN ASSY	1			
5		ZZ70002N	ブリーザチューブ TUBE, BREATHER	1			
6		B155B06X125	スタッドボルト BOLT, STUD	2			
7		N801A06	フランジナット NUT, FLANGE	2			

キャブレタグループ

(I) CARBURETOR GROUP

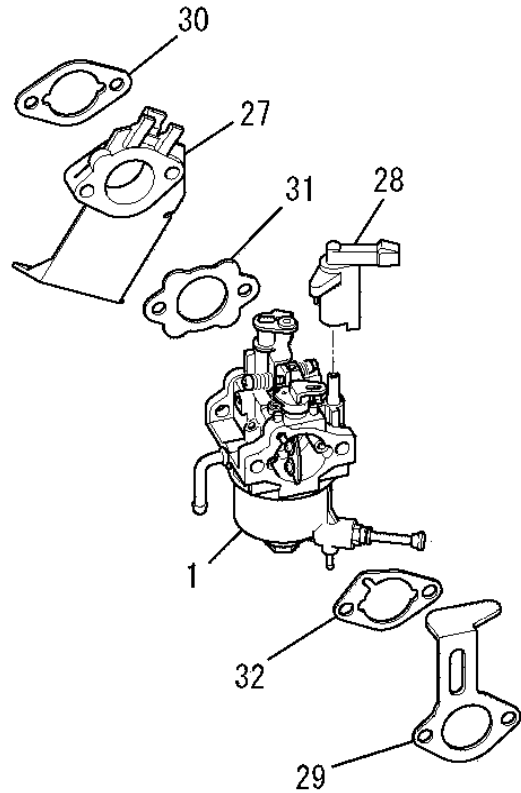
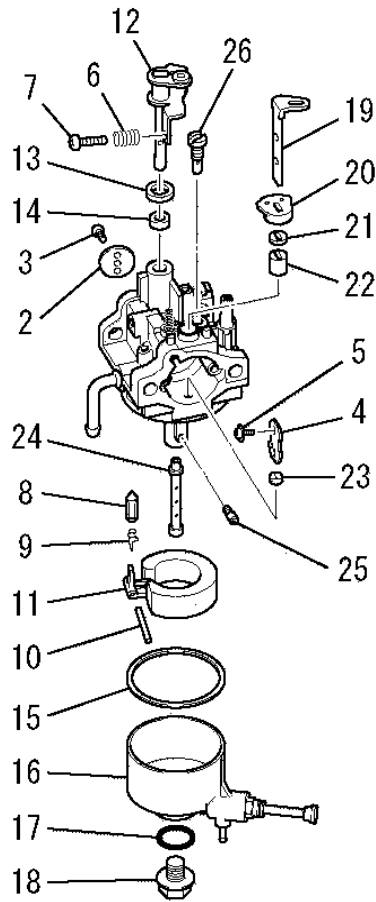

見出番号 No.	改訂番号 R/N	部品番号 Parts No.	部品名称 Parts Name	個数 No. Req'd	互換性 Inte	備考 Remarks	Serial No. (From~To) Serial No. (From~To)
1		KK13052BC	キャブレタ(F) CARBURETOR (F)	1		INCL. NO. 2-26	
2		KK13020AB003	スロットルバルブ VALVE, THROTTLE	1			
3		KK15016AA003	スクリュー SCREW	2			
4		KK13052AA004	チョークバルブ VALVE, CHOKE	1			
5		KK15016AA005	スクリュー SCREW	2			
6		KK12046AA009	スプリング SPRING	1			
7		KK12046AA010	スクリュー SCREW	1			
8		KK11011FF100	ニードルバルブ VALVE, NEEDLE	1			
9		KK12008AE011	クリップ CLIP	1			
9		KK12008AE012	ピン PIN	1			
10		KK12008AE012	ピン PIN	1			
11		KK12008AE013	フロート FLOAT	1			

キャブレタグループ (I) CARBURETOR GROUP

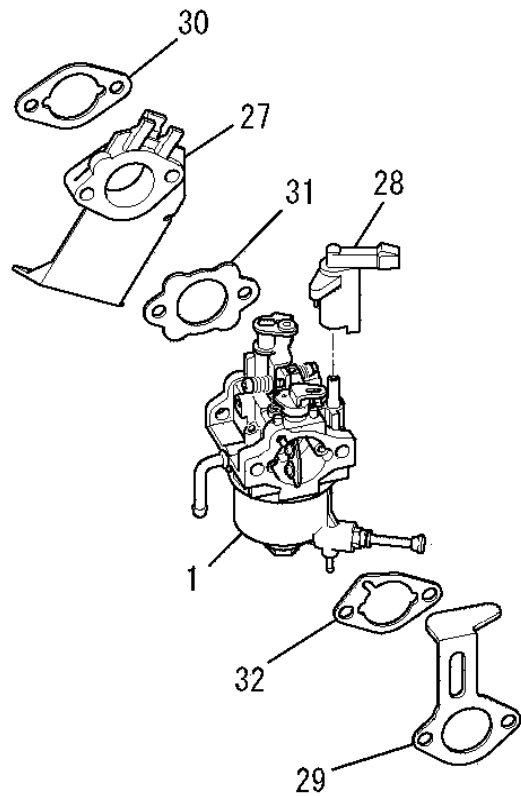
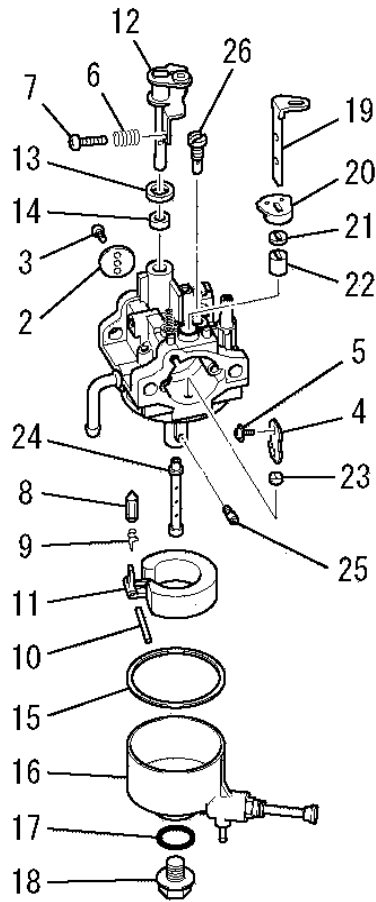

見出番号 No.	改訂番号 R/N	部品番号 Parts No.	部品名称 Parts Name	個数 No. Req'd	互換性 Inte	備考 Remarks	Serial No. (From~To) Serial No. (From~To)
12		KK13052AA015	スロツトルシャフト SHAFT, THROTTLE	1			
13		KK12008AE015	パツキング PACKING	1			
14		KK12008AE016	シール SEAL	1			
15		KK14001AA018	ガスケツト GASKET	1			
16		KK13025BH018	フロートチャンバ CHAMBER, FLOAT	1			
17		KK13019BH016	オーリング O-RING	1			
18		KK13019BH017	ボルト BOLT	1			
19		KK12046AA022	チョークレバ LEVER, CHOKE	1			
20		KK12008AE018	リング RING	1			
21		KK12008AE019	シール SEAL	1			
22		KK12008AE020	リング RING	1			
23		KK12008AE021	リング RING	1			

キャブレタグループ (I) CARBURETOR GROUP

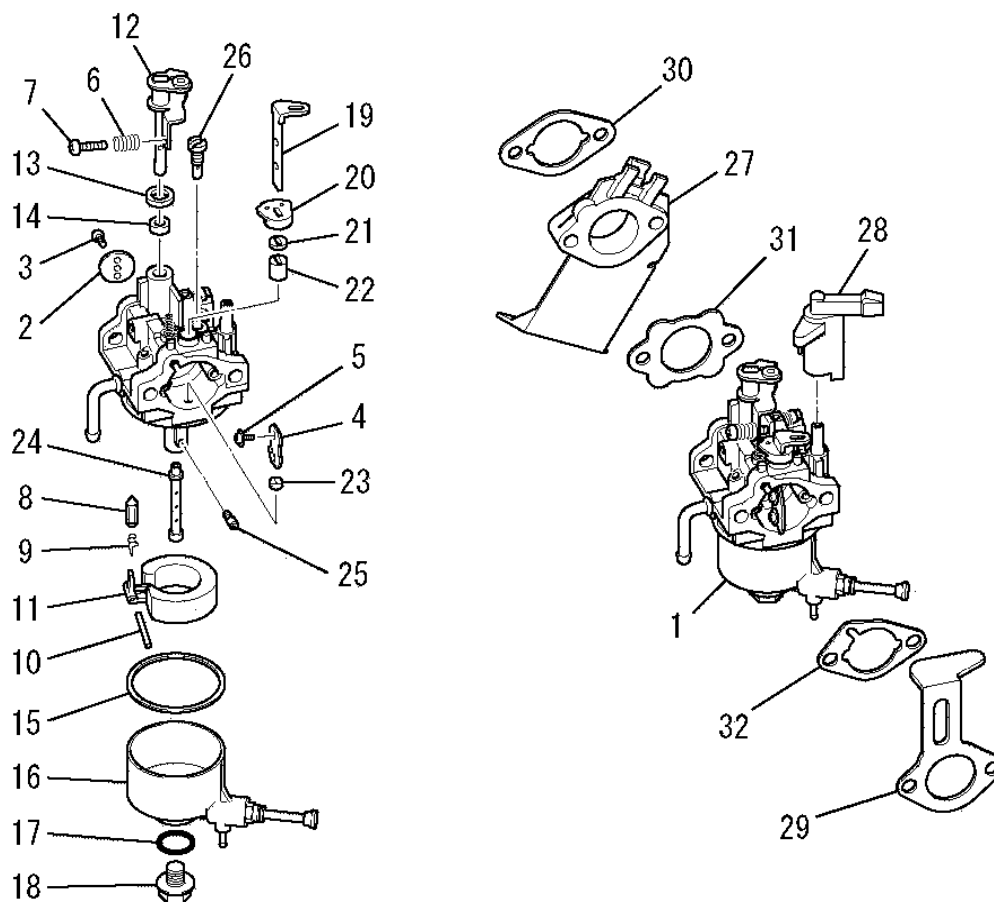

見出番号 No.	改訂番号 R/N	部品番号 Parts No.	部品名称 Parts Name	個数 No. Req'd	互換性 Inte	備考 Remarks	Serial No. (From~To) Serial No. (From~To)
24		KK13052BC027	メインズル NOZZLE, MAIN	1			
25		KK13043KT028	メインジェット JET, MAIN	1			
26		KK74508AA375	パイロットジェット JET, PILOT	1			
27		KK32006AA	インシュレータ INSULATOR	1			
28		KK90058AA	チョークレバー LEVER, CHOKE	1			
29		KK90060BA	チョークブラケット BRACKET, CHOKE	1			
30		KW34029AA	キャブレタ ガasket GASKET, CABURETOR	1			
31		KW34077AA	キャブレタ ガasket GASKET, CABURETOR	1			
32		KW34083BA	ガasket エアクリーナ GASKET, AIR CLEANER	1			

コントロールパネルグループ
(J) CONTROL PANEL GROUP

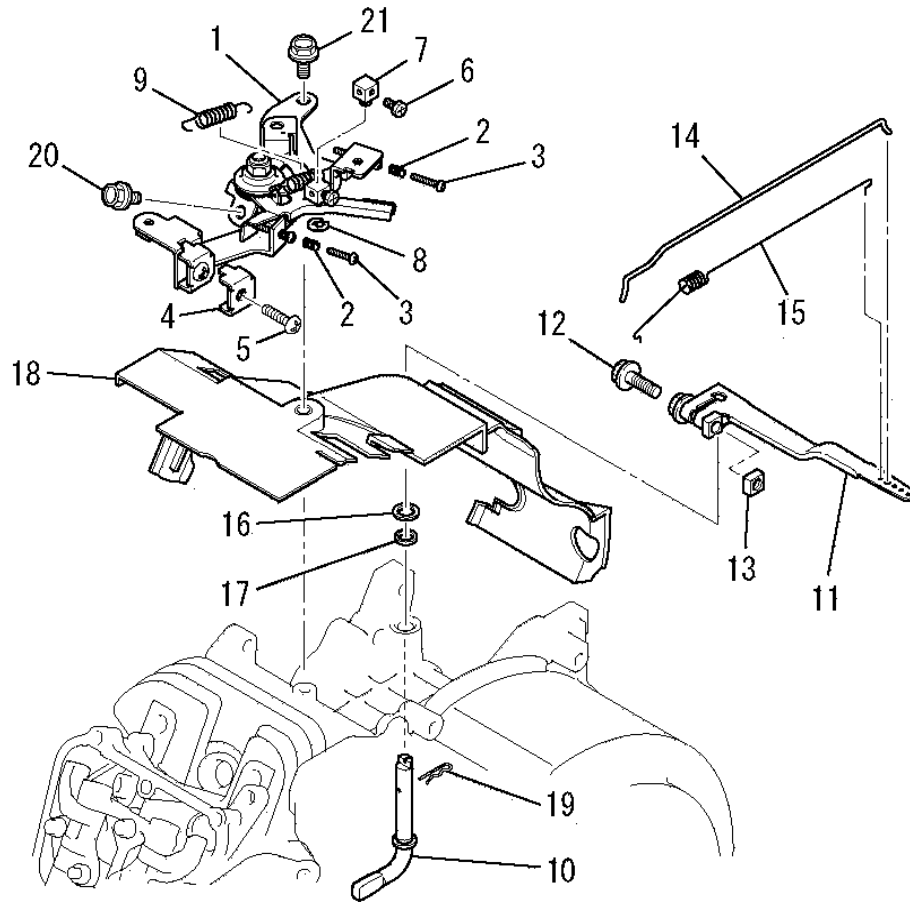

見出番号 No.	改訂番号 R/N	部品番号 Parts No.	部品名称 Parts Name	個数 No. Req'd	互換性 Inte	備考 Remarks	Serial No. (From~To) Serial No. (From~To)
1		KG03045CA	コントロール パネル アセンブリ PANEL, CONTROL	1		INCL. NO. 2-9	
2		KU80023AA	スプリング SPRING	2			
3		KU14038BA	スクリュー SCREW	2			
4		KU60016AA	クランプ CLAMP	1			
5		H051D05X012	スクリュー SCREW	1			
6		B751A04X008	ボルト BOLT, CRS	1			
7		KR30013BA	ストップ STOPPER	1			
8		S500P04	スナップ リング SNAP RING	1			
9		KG35010BA	リターン スプリング SPRING, RETURN	1			
10		KG22020AA	ガバナ シャフト SHAFT, GOV	1			
11		KG31027AA	ガバナ レバー LEVER, GOV	1		INCL. NO. 12, 13	
12		B800B06X020	フランジ ボルト BOLT, FLANGE	1			

コントロールパネルグループ
(J) CONTROL PANEL GROUP

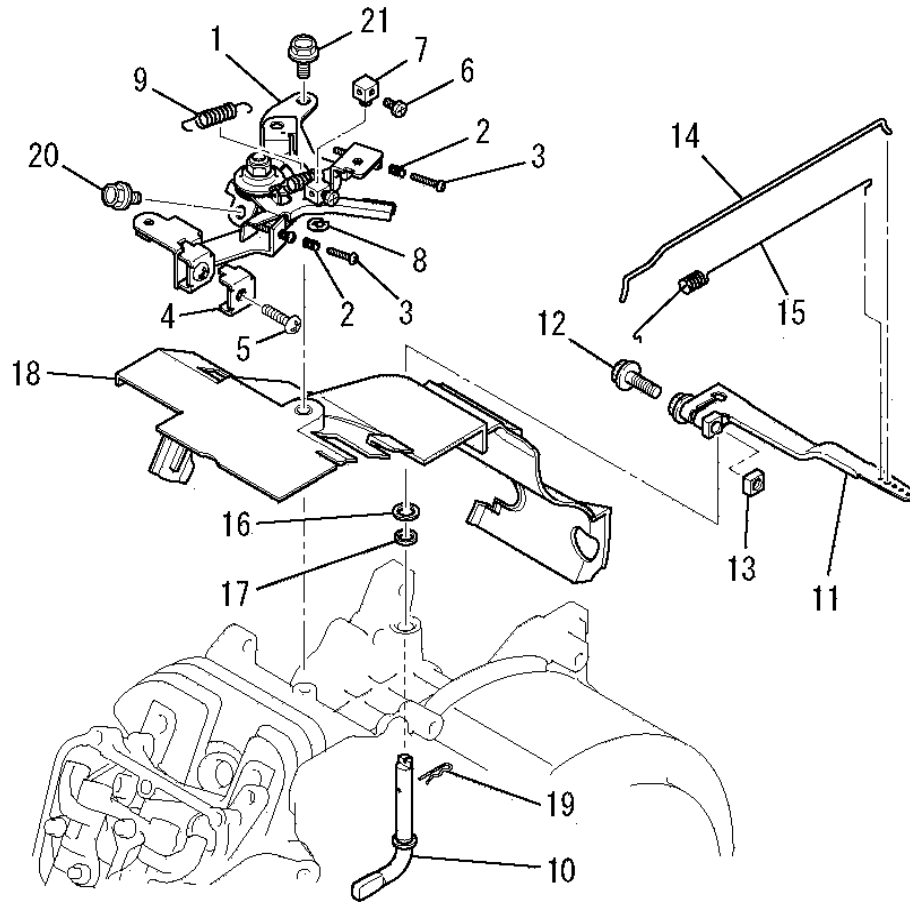

見出番号 No.	改訂番号 R/N	部品番号 Parts No.	部品名称 Parts Name	個数 No. Req'd	互換性 Inte	備考 Remarks	Serial No. (From~To) Serial No. (From~To)
13		KU23019AA	ナット NUT	1			
14		KG41034AA	ガバノット ROD, GOV	1			
15		KG42035AA	ロッドスプリング SPRING, ROD	1			
16		KG90015AA	ワッシャ WASHER	1			
17		KG90016AA	ダストシール SEAL, DUST	1			
18		KH40103AA	トップカバー COVER, TOP	1			
19		KU70006AA	クリップ CLIP	1			
20		B805B06X012	フランジボルト BOLT, FLANGE	1			
21		B805B06X016	フランジボルト BOLT, FLANGE	1			

ファンカバーグループ
 (K) FAN COVER GROUP

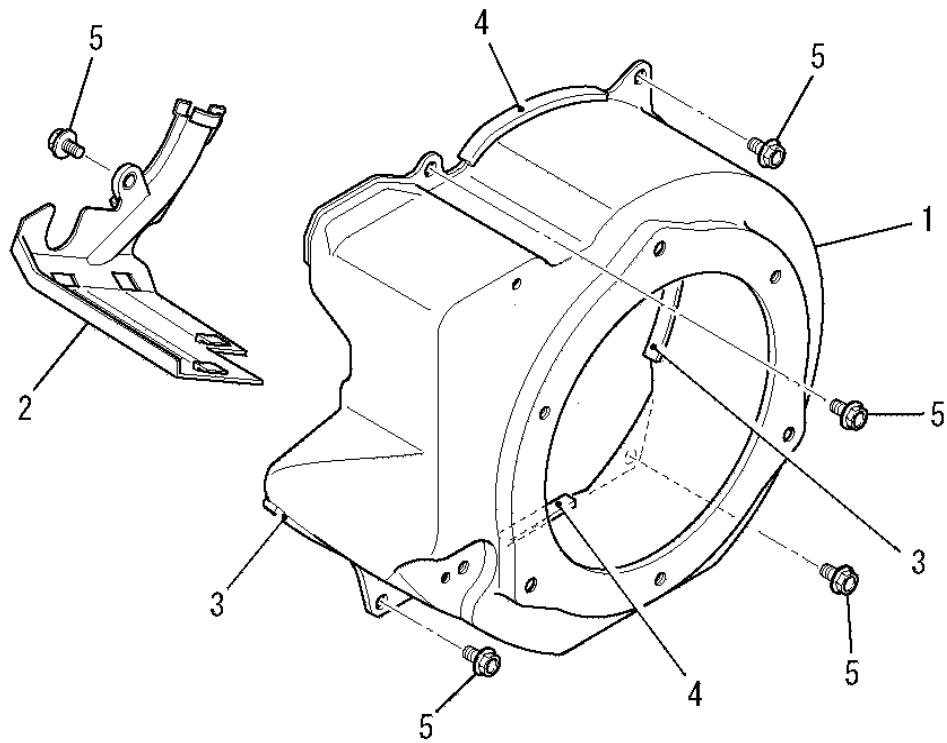

見出番号 No.	改訂番号 R/N	部品番号 Parts No.	部品名称 Parts Name	個数 No. Req'd	互換性 Inte	備考 Remarks	Serial No. (From~To) Serial No. (From~To)
1		KH27047CA	ファンカバー COVER, FAN	1			
2		KH40104AA	シリンダカバー COVER, CYLINDER	1			
3		KH90092CA	ラバークッション RUBBER CUSHION	2		L=60	
4		KH90092DA	ラバークッション RUBBER CUSHION	2		L=70	
5		B805B06X012	フランジボルト BOLT, FLANGE	5			

タンクグループ
(M) TANK GROUP

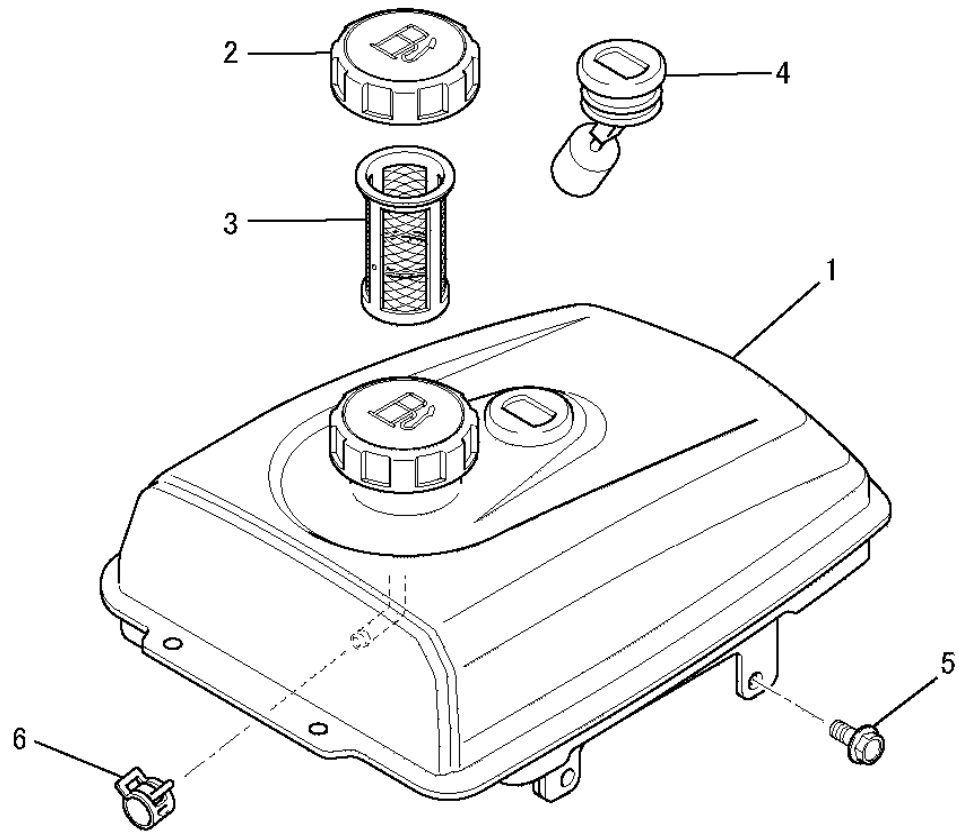

見出番号 No.	改訂番号 R/N	部品番号 Parts No.	部品名称 Parts Name	個数 No. Req'd	互換性 Inte	備考 Remarks	Serial No. (From~To) Serial No. (From~To)
1		KF04127AA	フューエルタンク アセンブリ FUEL TANK ASSY	1		INCL. NO. 2-4	
2		KF05010CA	タンクキャップ アセンブリ TANK CAP ASSY	1			
3		KF40003BA	フューエルフィルタ FILTER, FUEL	1			
4		KF90080AA	オイルゲージ GAUGE, OIL	1			
5		B805B06X016	フランジボルト BOLT, FLANGE	4			
6		FR67419	クリップ CLIP	1			

コックグループ (N) COCK GROUP

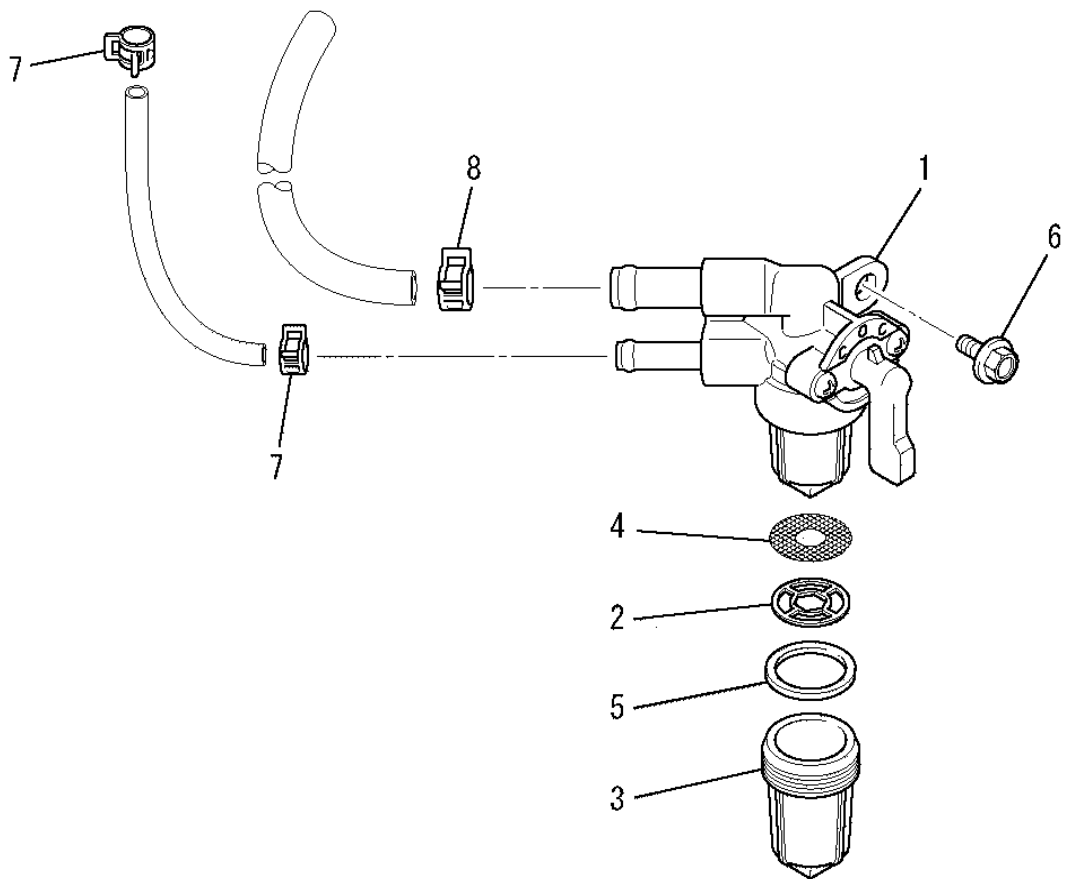

見出番号 No.	改訂番号 R/N	部品番号 Parts No.	部品名称 Parts Name	個数 No. Req'd	互換性 Inte	備考 Remarks	Serial No. (From~To) Serial No. (From~To)
1		KF31037AA	フューエルコック COCK, FUEL	1		INCL. NO. 2-5	
2		KF31035AA012	パッキング PACKING	1			
3		KF31036AA106	カップ CUP	1			
4		KF31035AA003	フューエルフィルタ FILTER, FUEL	1			
5		KF31035AA102	パッキング PACKING	1			
6		B800A06X012	フランジボルト BOLT, FLANGE	1			
7		FR53226	クリップ CLIP	2			
8		FR67419	クリップ CLIP	1			

リコイルスタータグループ
(R) RECOIL STARTER GROUP

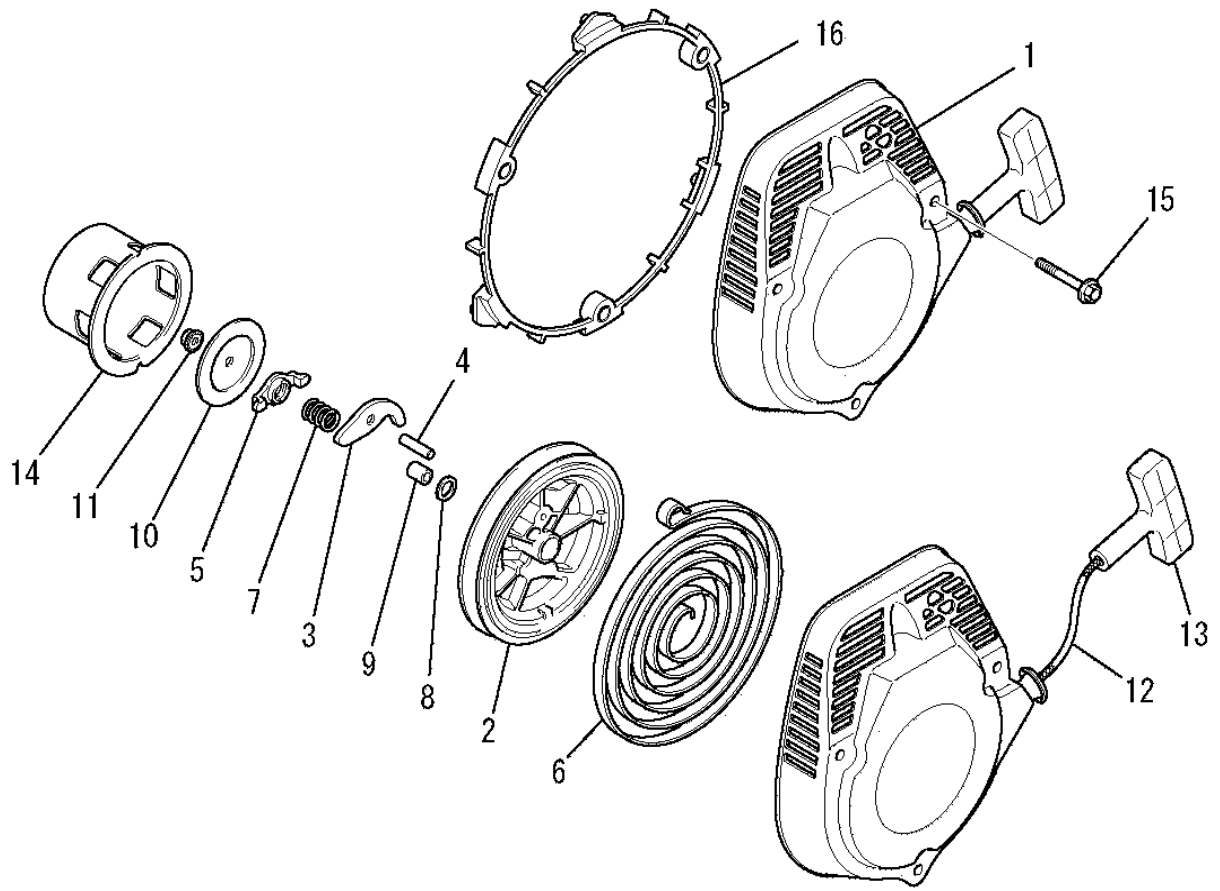

見出番号 No.	改訂番号 R/N	部品番号 Parts No.	部品名称 Parts Name	個数 No. Req'd	互換性 Inte	備考 Remarks	Serial No. (From~To) Serial No. (From~To)
1		KS02165AA	リコイルスタータ アセンブリ RECOIL STARTER ASSY	1		INCL. NO. 2-14	
2		KS20036AA006	リール REEL	1			
3		FA31163XX007	ラチェット RATCHET	1			
4		KS20036AA009	ピン PIN	1			
5		KS20036AA008	ガイド GUIDE	1			
6		FA28181XX011	スパイラルスプリング SPRING, SPIRAL	1			
7		FA28181XX013	リターンスプリング SPRING, RETURN	1			
8		FA28181XX015	ワッシャー WASHER	1			
9		FA28181XX012	シャフト SHAFT	1			
10		KS20036AA010	フリクションプレート PLATE, FRICTION	1			
11		FA28181XX016	ナット NUT	1			
12		KS20036AA018	スタータロープ ROPE, STARTER	1			

リコイルスタータグループ
 (R) RECOIL STARTER GROUP

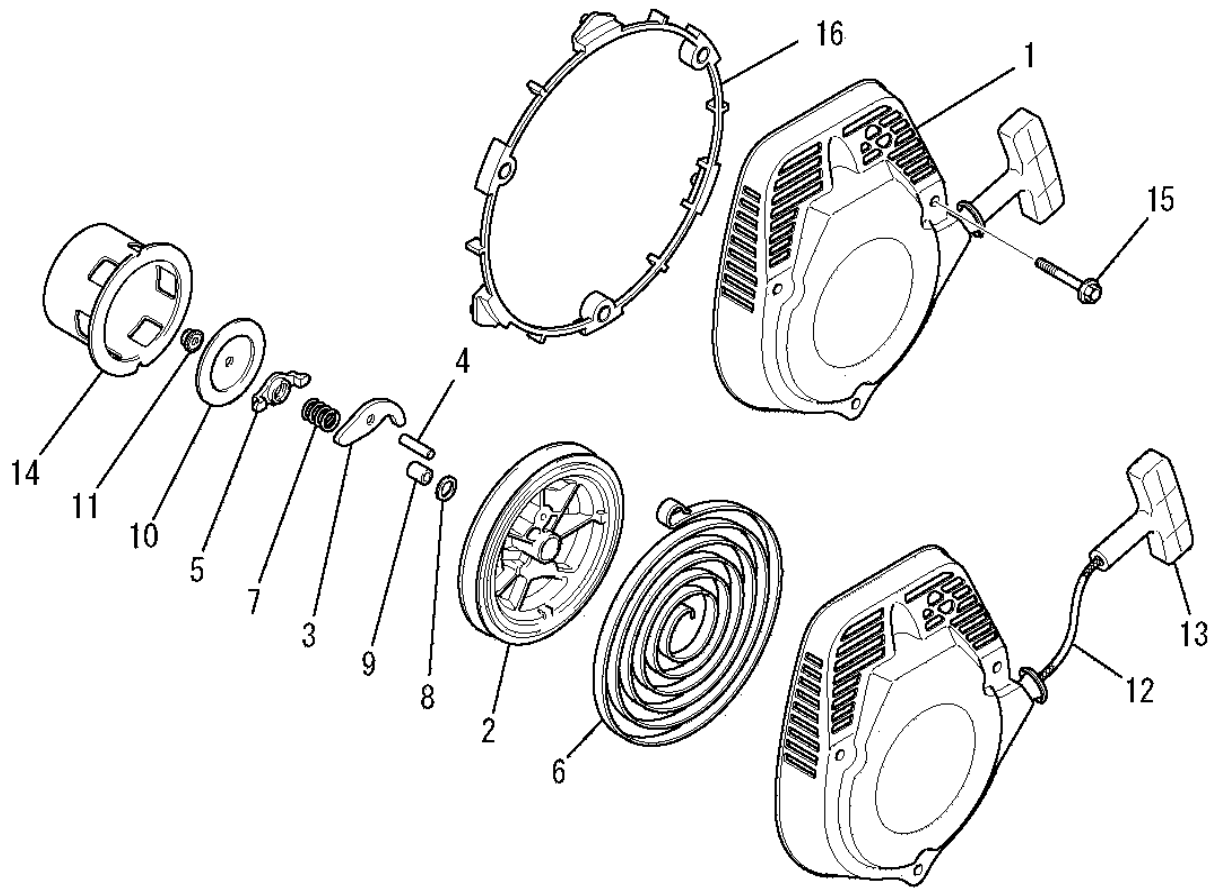

見出番号 No.	改訂番号 R/N	部品番号 Parts No.	部品名称 Parts Name	個数 No. Req'd	互換性 Inte	備考 Remarks	Serial No. (From~To) Serial No. (From~To)
13		FA28181XX018	スタータノブ KNOB, STARTER	1			
14		KS30071AA	スタータプーリ PULLEY, STARTER	1			
15		B800A06X055	フランジボルト BOLT, FLANGE	3			
16		KS50011AA	スタンド STAND	1			

マフラグループ
(S) MUFFLER GROUP

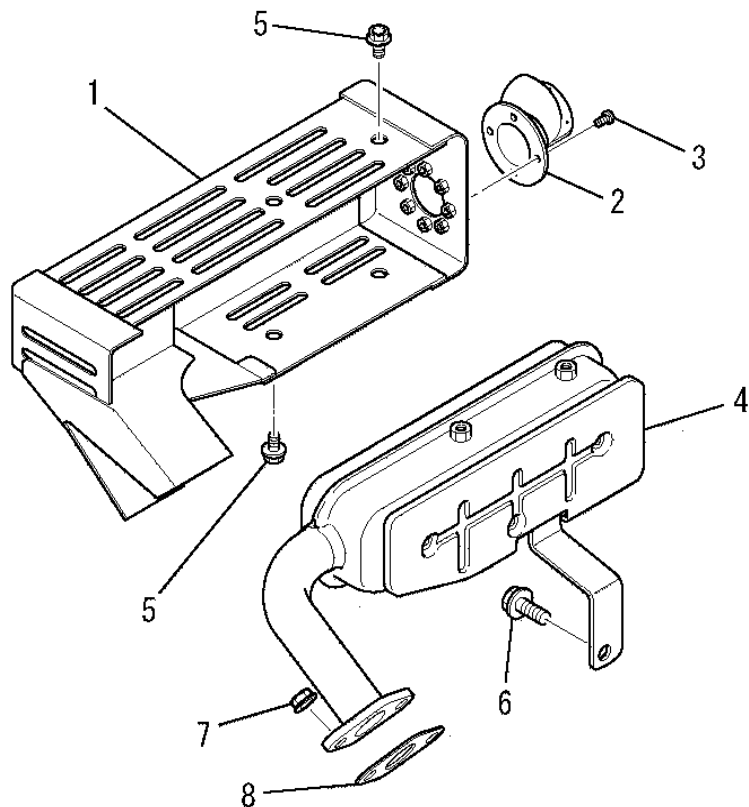

見出番号 No.	改訂番号 R/N	部品番号 Parts No.	部品名称 Parts Name	個数 No. Req'd	互換性 Inte	備考 Remarks	Serial No. (From~To) Serial No. (From~To)
1		KM27019DA	マフラカバー COVER, MUFFLER	1			
2		FA25320	テールパイプ PIPE, TAIL	1			
3		W006D04X006K	スクリュー SCREW	3			
4		KM17025AA	マフラ MUFFLER	1			
5		B800A06X008K	フランジボルト BOLT, FLANGE	4			
6		B800A08X016	フランジボルト BOLT, FLANGE	1			
7		ZZ70028C	ユニカルスプリングナット NUT, CONICAL SPG	2			
8		KM70031AB	マフラガスケット GASKET, MUFFLER	1			

スイッチグループ
(U) SWITCH GROUP

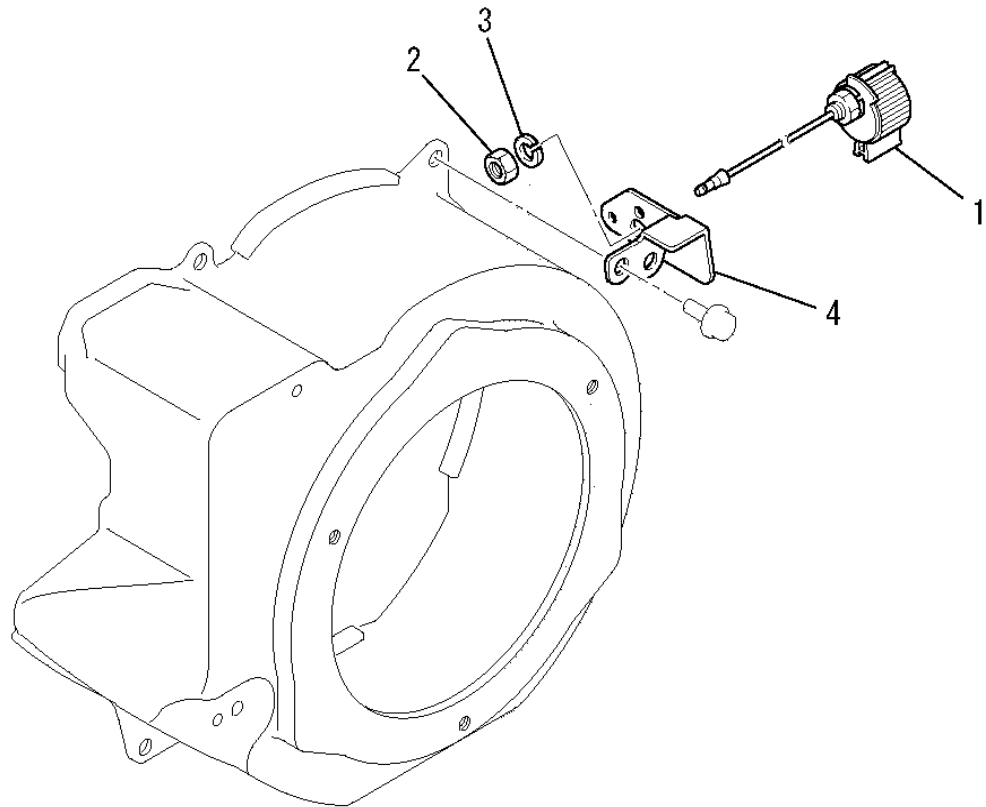

見出番号 No.	改訂番号 R/N	部品番号 Parts No.	部品名称 Parts Name	個数 No. Req'd	互換性 Inte	備考 Remarks	Serial No. (From~To) Serial No. (From~To)
1		FR56361B	ストップスイッチ SWITCH, STOP	1		INCL. NO. 2, 3	
2		N030A08	ナット NUT	1			
3		W220R08	スプリングワッシャー WASHER, SPG	1			
4		KE90097BA	ブラケットユニット BRACKET, UNIT	1			