

| | | | |
|----|------------|----|-----|
| 向先 | (株)オーレック 殿 | 用途 | 草刈機 |
|----|------------|----|-----|

純正部品表

PARTS LIST

三菱メイキエンジン

GB290LN-451

INDEX

| 部品番号 | 部品名称 | ページ数 | No. | 部品番号 | 部品名称 | ページ数 | No. |
|--------------|------------------|------|-----|--------------|---------------|------|-----|
| B155B08X020 | スタッドホルト | 1 | 1 | KF05010CA | タンクキャツプ アセンブリ | 23 | 2 |
| B751A04X008 | ホルト | 19 | 6 | KF09050AA | タンクブラケットアセンブリ | 23 | 5 |
| B800A06X012 | フランジホルト | 14 | 7 | KF09051AA | タンクブラケットアセンブリ | 23 | 9 |
| B800A06X012 | フランジホルト | 20 | 14 | KF31010AA001 | オーリング | 25 | 2 |
| B800A06X025 | フランジホルト | 25 | 7 | KF31010AA002 | カツブ | 25 | 3 |
| B800A06X035 | フランジホルト | 26 | 12 | KF31010AA004 | ハツキング | 25 | 5 |
| B800A06X065 | フランジホルト | 27 | 13 | KF31018AA | フューエルコック | 25 | 1 |
| B800B08X030 | フランジホルト | 10 | 9 | KF31018AA003 | フューエルフィルタ | 25 | 4 |
| B800B10X065 | フランジホルト | 8 | 16 | KF40024BA | フューエルフィルタ | 23 | 3 |
| B805B06X012 | フランジホルト | 9 | 2 | KF59008AA | タンクブラケット | 23 | 6 |
| B805B06X012 | フランジホルト | 20 | 15 | KF59009AA | タンクブラケット | 23 | 10 |
| B805B06X012 | フランジホルト | 21 | 2 | KF90080BA | オイルケージ | 23 | 4 |
| B805B06X012 | フランジホルト | 22 | 2 | KF90105AA | スヘーサ | 25 | 6 |
| B805B06X012 | フランジホルト | 24 | 14 | KG01008BB | ガバナキヤ アセンブリ | 10 | 3 |
| B805B06X016 | フランジホルト | 22 | 3 | KG03022HA | コントロールパネル | 19 | 1 |
| B805B06X030 | フランジホルト | 14 | 8 | KG14005AA | ガバナスライダ | 10 | 4 |
| BG04486 | ヒストンピンクリツフ | 13 | 1 | KG22004AA | ガバナシヤフト | 10 | 5 |
| FA24135 | ワツシヤ | 4 | 4 | KG22006AA | ガバナシヤフト | 19 | 8 |
| FA28011 | オイルシール | 6 | 1 | KG31014AA | ガバナレバー | 19 | 9 |
| FA28126 | グロメツト | 18 | 34 | KG34009DA | ガバナスプリング | 1 | 3 |
| FA29008 | オイルシール | 10 | 1 | KG35007BA | リターンスプリング | 19 | 2 |
| FN11223 | ドレンプラグ | 6 | 2 | KG41011AA | ガバナロツト | 19 | 10 |
| FR41231 | ナツト | 14 | 9 | KG42009AA | ロツトスプリング | 19 | 11 |
| FR53226 | クリツフ | 25 | 8 | KG90015AA | ワツシヤ | 20 | 16 |
| FR56780 | クランプ | 1 | 2 | KG90016AA | ダストシール | 19 | 12 |
| FR67419 | クリツフ | 24 | 15 | KH28018JD | ファンカバー | 21 | 1 |
| FR67419 | クリツフ | 25 | 9 | KH40122BA | シリンダカバー | 22 | 1 |
| KA01032AA002 | クリーナエレメント | 15 | 2 | KH60023BA | シリンダハツフル | 1 | 4 |
| KA01032EA003 | オイルパン | 15 | 3 | KK12008AE009 | スクリュ | 18 | 27 |
| KA01032KA | エアクリーナ アセンブリ | 15 | 1 | KK12008AE011 | クリツフ | 18 | 26 |
| KA03000AA | キャツプ | 15 | 4 | KK12008AE015 | ハツキング | 16 | 10 |
| KA90059BA | スヘーサ | 15 | 5 | KK12008AE016 | シール | 16 | 11 |
| KA90093BA | チヨークブラケット | 15 | 6 | KK12008AE019 | シール | 17 | 20 |
| KB46007AA | シリンダブロック | 6 | 3 | KK12008AE020 | リング | 17 | 21 |
| KB66009AA | クランクケースカバー | 10 | 2 | KK13003AA008 | スプリング | 16 | 6 |
| KC02028KA | シリンダヘッド アセンブリ | 7 | 1 | KK13014AA007 | アシヤスタ | 16 | 7 |
| KC09017AA | ヘッドカバー アセンブリ | 9 | 1 | KK13019BH016 | オーリング | 17 | 16 |
| KC66009AA | ヘッドガasket | 5 | 3 | KK13061AA029 | リング | 17 | 19 |
| KC66009AA | ヘッドガasket | 8 | 17 | KK13063CA010 | プレート | 18 | 28 |
| KD02083AA | クランクシャフトアセンブリ | 12 | 1 | KK15001AA014 | リング | 17 | 22 |
| KD03036AA | コネクティングロツト アセンブリ | 13 | 2 | KK15001AA015 | ニードルバルブ | 17 | 24 |
| KD03036BA | コネクティングロツト アセンブリ | 13 | 2 | KK15001AA016 | ピン | 18 | 25 |
| KD03036CA | コネクティングロツト アセンブリ | 13 | 2 | KK15002EC020 | チヨークレバー | 17 | 18 |
| KD51010BA | バラシヤフト | 1 | 5 | KK15003AE014 | ハツキング | 16 | 12 |
| KD63015AA | バラシヤキヤ | 12 | 3 | KK15003AE015 | フロート | 17 | 13 |
| KD63016AA | クランクシャフトキヤ | 12 | 2 | KK15003DG119 | ホルト | 17 | 17 |
| KD70001AA | ホルト | 13 | 3 | KK15016AA003 | スクリュ | 16 | 3 |
| KD90016AA | キー | 12 | 4 | KK15016AA005 | スクリュ | 16 | 5 |
| KD90016AA | キー | 12 | 5 | KK15201AA002 | スロツトルバルブ | 16 | 2 |
| KE12041AA | フライホイール | 14 | 1 | KK15211DA011 | スロツトルシヤフト | 16 | 9 |
| KE24010DA | イグニツシヨソコイル | 14 | 2 | KK15211DB005 | チヨークバルブ | 16 | 4 |
| KE41023AC | スパークプラグ | 2 | 2 | KK15211EA023 | フロートチャンバ | 17 | 23 |
| KE42027AA | プラグキャツプ | 2 | 3 | KK15212EA014 | メインノズル | 17 | 14 |
| KE90069AA | リードワイヤ | 2 | 1 | KK15212EB | キャブレタ(F) | 16 | 1 |
| KE90073AA | チューブ | 14 | 3 | KK16014AA011 | スクリュ | 18 | 29 |
| KE90310AA | ファン | 14 | 4 | KK33006AA | インシュレータ | 18 | 30 |
| KE90311AA | リテーナ | 14 | 5 | KK74508CA438 | パイロツトシヰット | 16 | 8 |
| KF04110DF | フューエルタンク アセンブリ | 23 | 1 | KK74525DC000 | メインシヰット | 17 | 15 |
| KK90017BA | チヨークロツト | 18 | 33 | KW31007AA | クランクケースガasket | 5 | 4 |

ボルト、スプリング、カバー 1. BOLT, SPRING, COVER

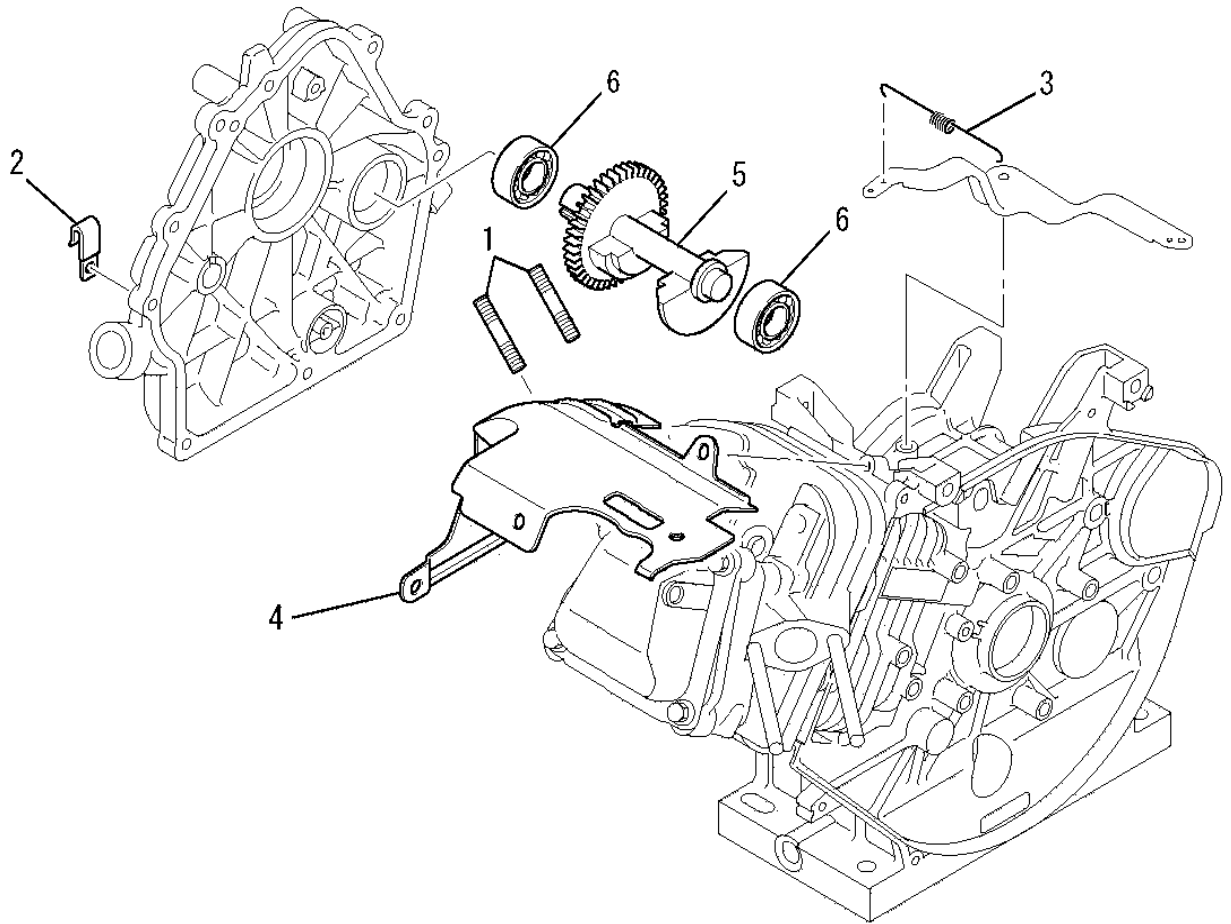

| 見出番号 No. | 改訂番号 R/N | 部品番号 Parts No. | 部品名称 Parts Name | 個数 No. Req'd | 互換性 Inte | 備考 Remarks | Serial No. (From~To) Serial No. (From~To) |
|-------------|-------------|-------------------|------------------------------|-----------------|-------------|---------------|--|
| 1 | | B155B08X020 | スタッドボルト BOLT, STUD | 2 | | | |
| 2 | | FR56780 | クランプ CLAMP | 1 | | | |
| 3 | | KG34009DA | ガバナスプリング SPRING, GOV | 1 | | | |
| 4 | | KH60023BA | シリンダバツフル BAFFLE, CYLINDER | 1 | | | |
| 5 | | KD51010BA | バランサシャフト SHAFT, BALANCER | 1 | | | |
| 6 | | S111X62X030 | ボールベアリング BEARING, BALL | 2 | | | |

リードワイヤ、プラグ、キャップ
2. LEAD WIRE, PLUG, CAP

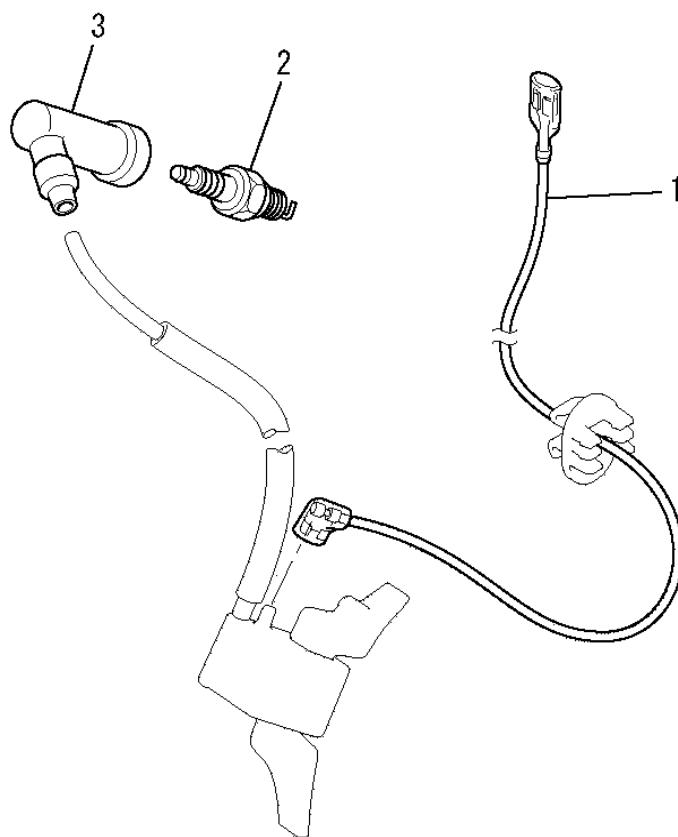

| 見出番号 No. | 改訂番号 R/N | 部品番号 Parts No. | 部品名称 Parts Name | 個数 No. Req'd | 互換性 Inte | 備考 Remarks | Serial No. (From~To) Serial No. (From~To) |
|-------------|-------------|-------------------|------------------------|-----------------|-------------|---------------|--|
| 1 | | KE90069AA | リードワイヤ WIRE, LEAD | 1 | | | |
| 2 | | KE41023AC | スパークプラグ PLUG, SPARK | 1 | | BP5ES | |
| 3 | | KE42027AA | プラグキャップ CAP, PLUG | 1 | | | |

ラベル、フューエルホース
3. LABEL, FUEL HOSE

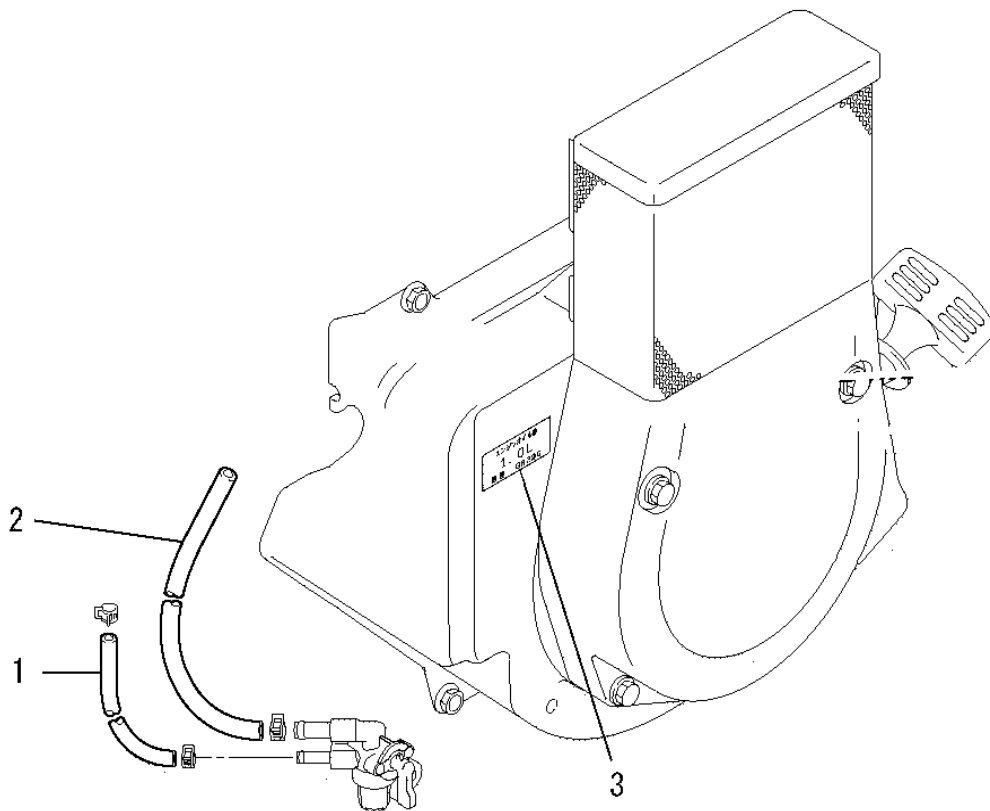

| 見出番号 No. | 改訂番号 R/N | 部品番号 Parts No. | 部品名称 Parts Name | 個数 No. Req'd | 互換性 Inte | 備考 Remarks | Serial No. (From~To) Serial No. (From~To) |
|-------------|-------------|-------------------|------------------------|-----------------|-------------|---------------|--|
| 1 | | P051Y04X220 | フューエルホース HOSE, FUEL | 1 | | | |
| 2 | | P051Y08X470 | フューエルホース HOSE, FUEL | 1 | | | |
| 3 | | KW56418EA | ラベル LABEL | 1 | | | |

ツールセット
4. TOOL SET

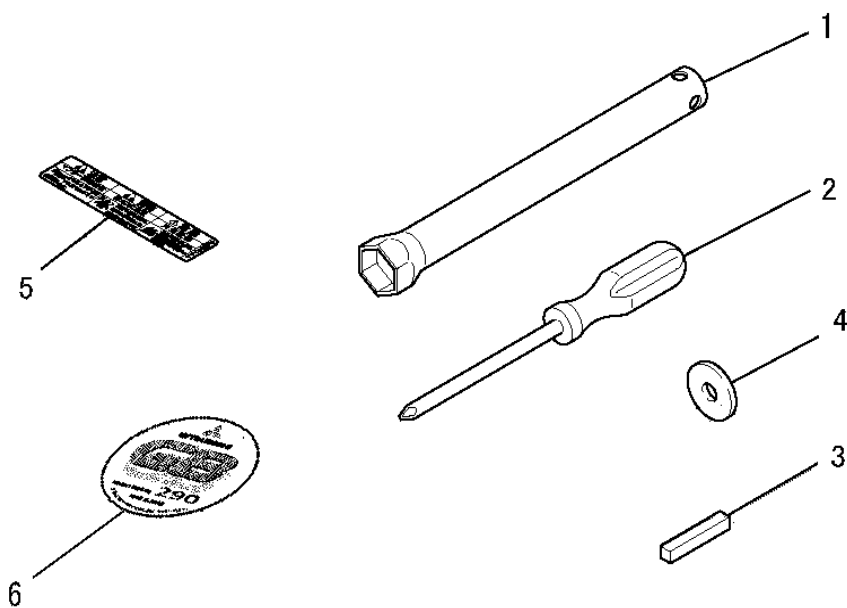

| 見出番号 No. | 改訂番号 R/N | 部品番号 Parts No. | 部品名称 Parts Name | 個数 No. Req'd | 互換性 Inte | 備考 Remarks | Serial No. (From~To) Serial No. (From~To) |
|-------------|-------------|-------------------|----------------------------|-----------------|-------------|---------------|--|
| 1 | | KN12004EA | ボックススパナ SPANNER, BOX | 1 | | | |
| 2 | | KN13001AA | スクレットライバ DRIVER, SCREW | 1 | | | |
| 3 | | W405B07X045 | キー KEY, SUNK | 1 | | | |
| 4 | | FA24135 | ワッシャ WASHER | 1 | | | |
| 5 | | KW56256AA | コーションラベル LABEL, CAUTION | 1 | | | |
| 6 | | KW52352AA | ネームラベル LABEL, NAME | 1 | | | |

ガスケットセット

5. GASKET SET

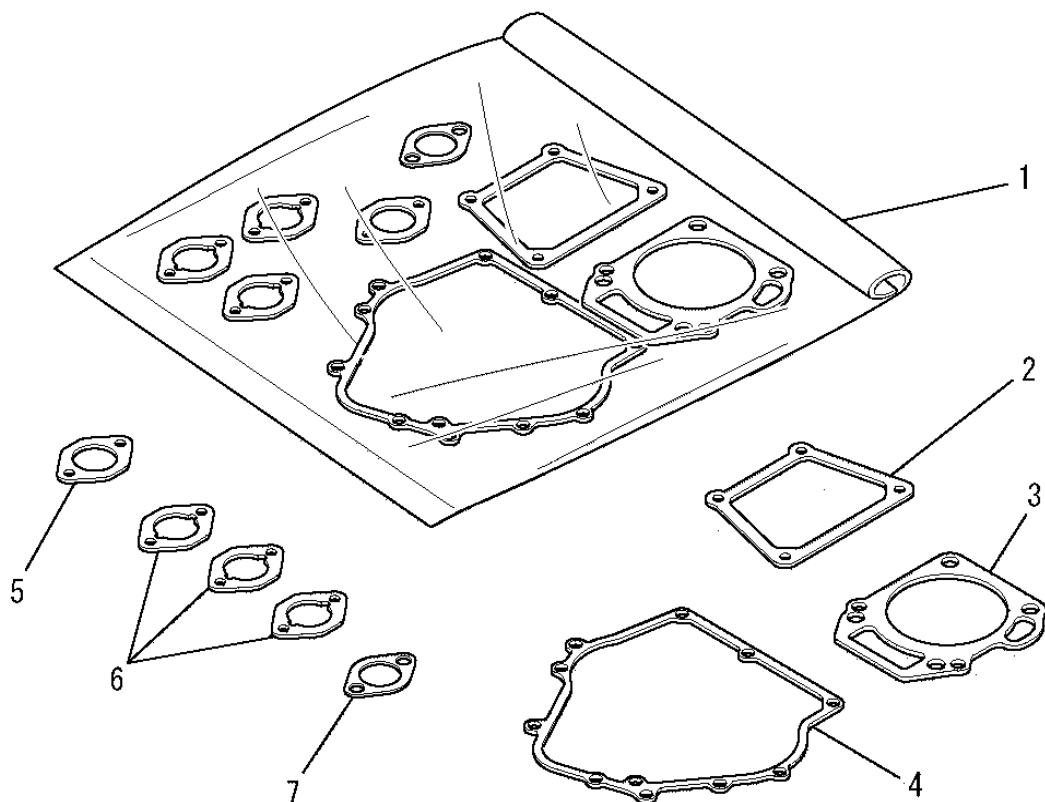

| 見出番号 No. | 改訂番号 R/N | 部品番号 Parts No. | 部品名称 Parts Name | 個数 No. Req'd | 互換性 Inte | 備考 Remarks | Serial No. (From~To) Serial No. (From~To) |
|-------------|-------------|-------------------|-----------------------------------|-----------------|-------------|---------------|--|
| 1 | | KW39058AA | ガスケットセット GASKET SET | 1 | | INCL. NO. 2-7 | |
| 2 | | KW33024AA | ヘッドカバーガスケット GASKET, HEAD COVER | 1 | | | |
| 3 | | KC66009AA | ヘッドガスケット GASKET, HEAD | 1 | | | |
| 4 | | KW31007AA | クランクケースガスケット GASKET, CRANKCASE | 1 | | | |
| 5 | | KW34001AA | キャブレタガスケット GASKET, CARBURETOR | 1 | | | |
| 6 | | KW34005AA | キャブレタガスケット GASKET, CARBURETOR | 3 | | | |
| 7 | | KM70032AB | マフラガスケット GASKET, MUFFLER | 1 | | | |

シリンダブロックグループ
(A) CYLINDER BLOCK GROUP

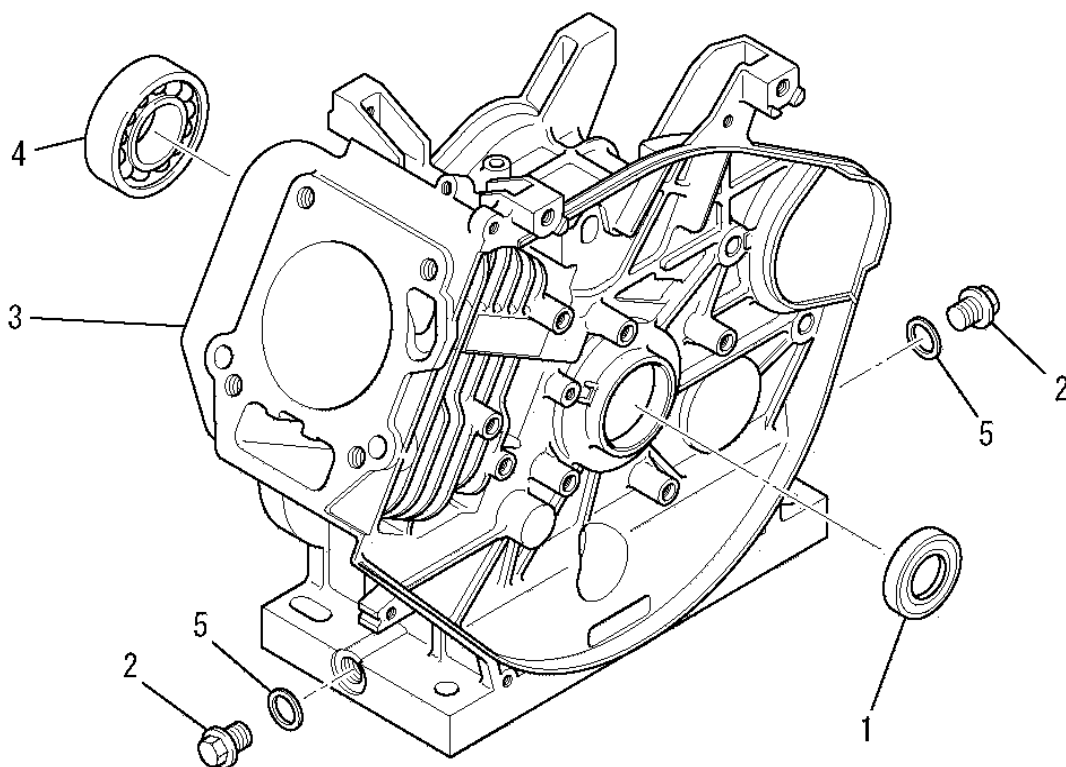

| 見出番号 No. | 改訂番号 R/N | 部品番号 Parts No. | 部品名称 Parts Name | 個数 No. Req'd | 互換性 Inte | 備考 Remarks | Serial No. (From~To) Serial No. (From~To) |
|-------------|-------------|-------------------|----------------------------|-----------------|-------------|---------------|--|
| 1 | | FA28011 | オイルシール OIL SEAL | 1 | | | |
| 2 | | FN11223 | ドレンプラグ PLUG, DRAIN | 2 | | | |
| 3 | | KB46007AA | シリンダブロック CYLINDER BLOCK | 1 | | | |
| 4 | | S111X62X060 | ボールベアリング BEARING, BALL | 1 | | #6206 | |
| 5 | | ZZ70013A | ガスケット GASKET | 2 | | | |

シリンダヘッドグループ
 (B) CYLINDER HEAD GROUP

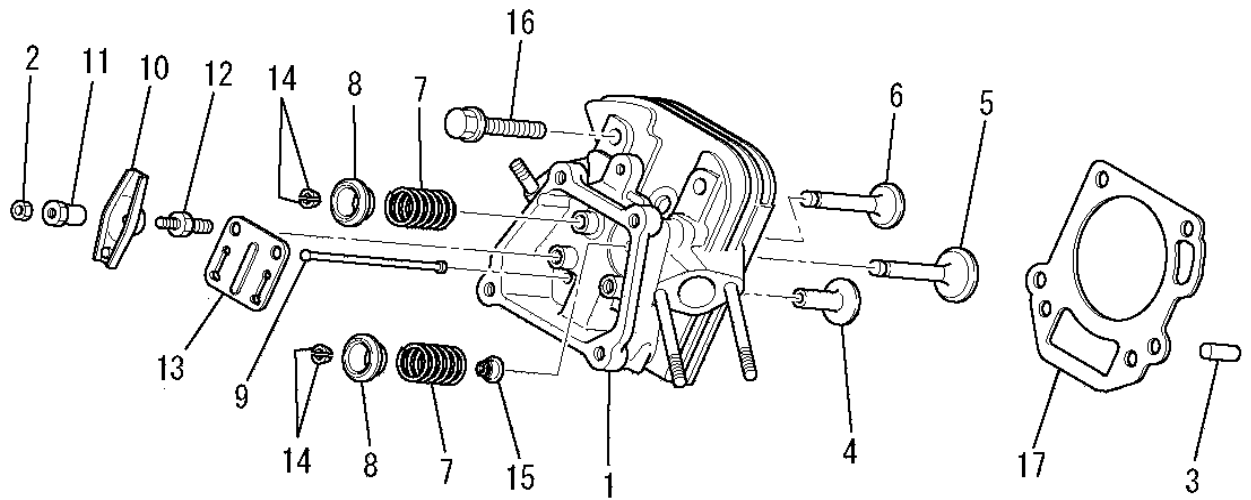

| 見出番号 No. | 改訂番号 R/N | 部品番号 Parts No. | 部品名称 Parts Name | 個数 No. Req'd | 互換性 Inte | 備考 Remarks | Serial No. (From~To) Serial No. (From~To) |
|-------------|-------------|-------------------|-------------------------------------|-----------------|-------------|----------------|--|
| 1 | | KC02028KA | シリンダヘッド アセンブリ CYLINDER HEAD ASSY | 1 | | WITH KU13042AA | |
| 2 | | KU23009AA | ナット NUT | 2 | | | |
| 3 | | KU44001AA | ダウエルピン PIN, DOWEL | 2 | | | |
| 4 | | KV24008AA | タペット TAPPET | 2 | | | |
| 5 | | KV35005AA | インテイクバルブ VALVE, INTAKE | 1 | | | |
| 6 | | KV45008AA | エキゾーストバルブ VALVE, EXHAUST | 1 | | | |
| 7 | | KV55006AA | バルブスプリング SPRING, VALVE | 2 | | | |
| 8 | | KV65003AA | バルブスプリングリテーナ RETAINER, VALVE SPG | 2 | | | |
| 9 | | KV71004AA | プッシュロッド ROD, PUSH | 2 | | | |
| 10 | | KV72003AA | ロッカアーム ARM, ROCKER | 2 | | | |
| 11 | | KV73002AA | ナット NUT | 2 | | | |
| 12 | | KV74002AA | ボルト BOLT | 2 | | | |

シリンダヘッドグループ
(B) CYLINDER HEAD GROUP

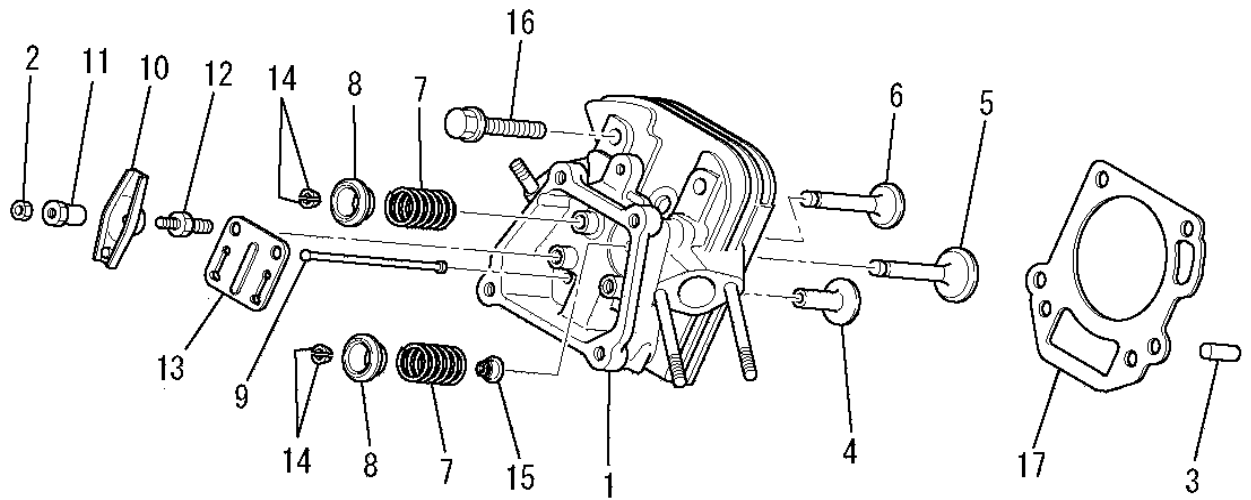

| 見出番号 No. | 改訂番号 R/N | 部品番号 Parts No. | 部品名称 Parts Name | 個数 No. Req'd | 互換性 Inte | 備考 Remarks | Serial No. (From~To) Serial No. (From~To) |
|-------------|-------------|-------------------|-------------------------------|-----------------|-------------|---------------|--|
| 13 | | KV75006AA | プレート PLATE | 1 | | | |
| 14 | | KV75007AA | コッタ COTTER | 4 | | | |
| 15 | | KW21019AA | バルブステムシール SEAL, VALVE STEM | 1 | | | |
| 16 | | B800B10X065 | フランジボルト BOLT, FLANGE | 4 | | | |
| 17 | | KC66009AA | ヘッドガスケット GASKET, HEAD | 1 | | | |

ヘッドカバーグループ
(C) HEAD COVER GROUP

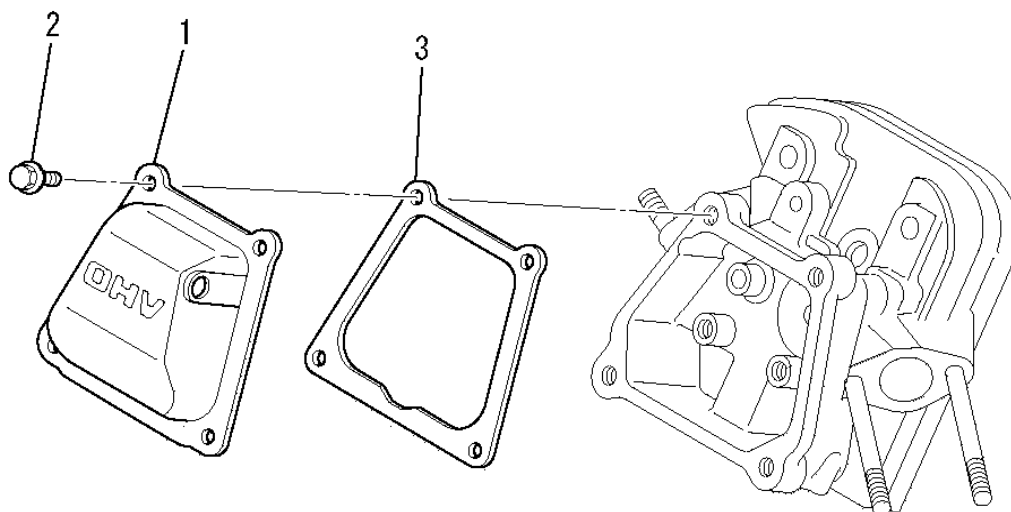

| 見出番号 No. | 改訂番号 R/N | 部品番号 Parts No. | 部品名称 Parts Name | 個数 No. Req'd | 互換性 Inte | 備考 Remarks | Serial No. (From~To) Serial No. (From~To) |
|-------------|-------------|-------------------|-------------------------------------|-----------------|-------------|---------------|--|
| 1 | | KC09017AA | ヘッドカバーアセンブリ COVER, HEAD | 1 | | | |
| 2 | | B805B06X012 | フランジボルト BOLT, FLANGE | 4 | | | |
| 3 | | KW33024AA | ガスケット, ヘッドカバー GASKET, HEAD COVER | 1 | | | |

ケースカバーグループ
(D) CASE COVER GROUP

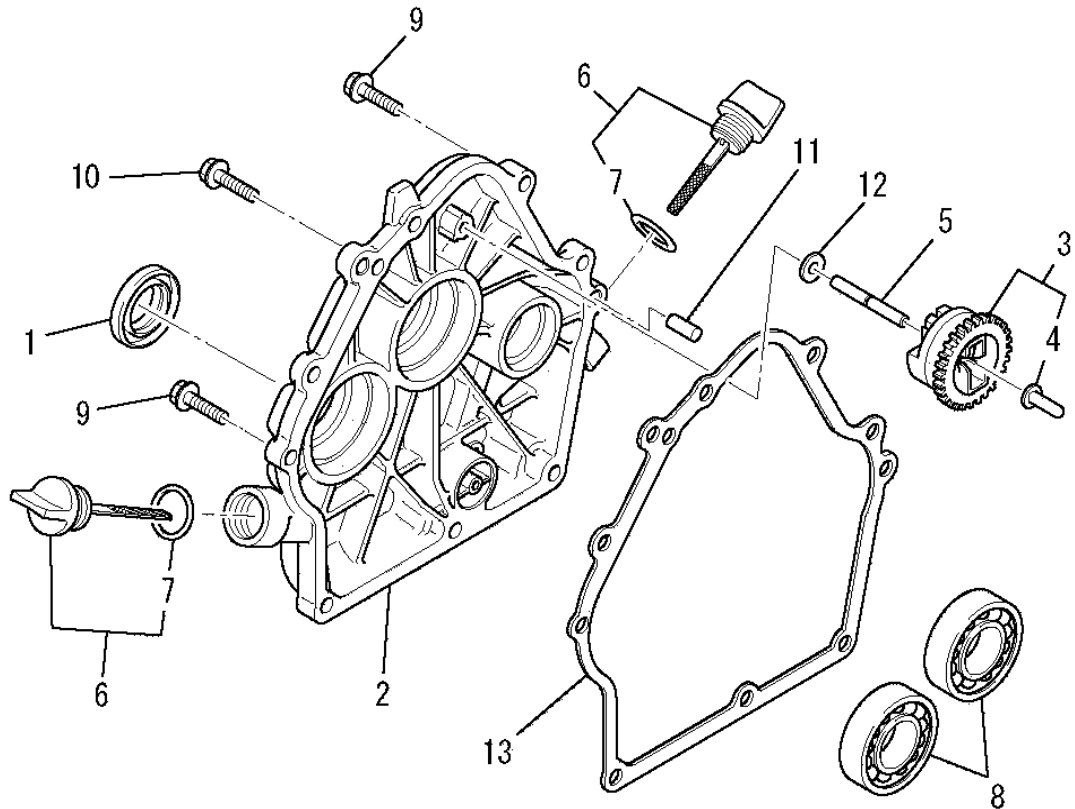

| 見出番号 No. | 改訂番号 R/N | 部品番号 Parts No. | 部品名称 Parts Name | 個数 No. Req'd | 互換性 Inte | 備考 Remarks | Serial No. (From~To) Serial No. (From~To) |
|-------------|-------------|-------------------|-----------------------------------|-----------------|-------------|---------------|--|
| 1 | | FA29008 | オイルシール OIL SEAL | 1 | | | |
| 2 | | KB66009AA | クランクケースカバー COVER, CRANKCASE | 1 | | | |
| 3 | | KG01008BB | ガバナギヤアSEMBリ GOVERNOR GEAR ASSY | 1 | | INCL. NO. 4 | |
| 4 | | KG14005AA | ガバナスライダ SLIDER, GOV | 1 | | | |
| 5 | | KG22004AA | ガバナシャフト SHAFT, GOV | 1 | | | |
| 6 | | KL21010EA | オイルゲージ GAUGE, OIL | 2 | | INCL. NO. 7 | |
| 7 | | KW29006AA | オーリング O-RING | 2 | | | |
| 8 | | S111X62X060 | ボールベアリング BEARING, BALL | 2 | | #6206 | |
| 9 | | B800B08X030 | フランジボルト BOLT, FLANGE | 8 | | | |
| 10 | | KU14031AA | フランジボルト BOLT, FLANGE | 1 | | | |
| 11 | | KU44001AA | ダウエルピン PIN, DOWEL | 2 | | | |
| 12 | | W200H06 | ワッシャ WASHER | 1 | | | |

ケースカバーグループ
 (D) CASE COVER GROUP

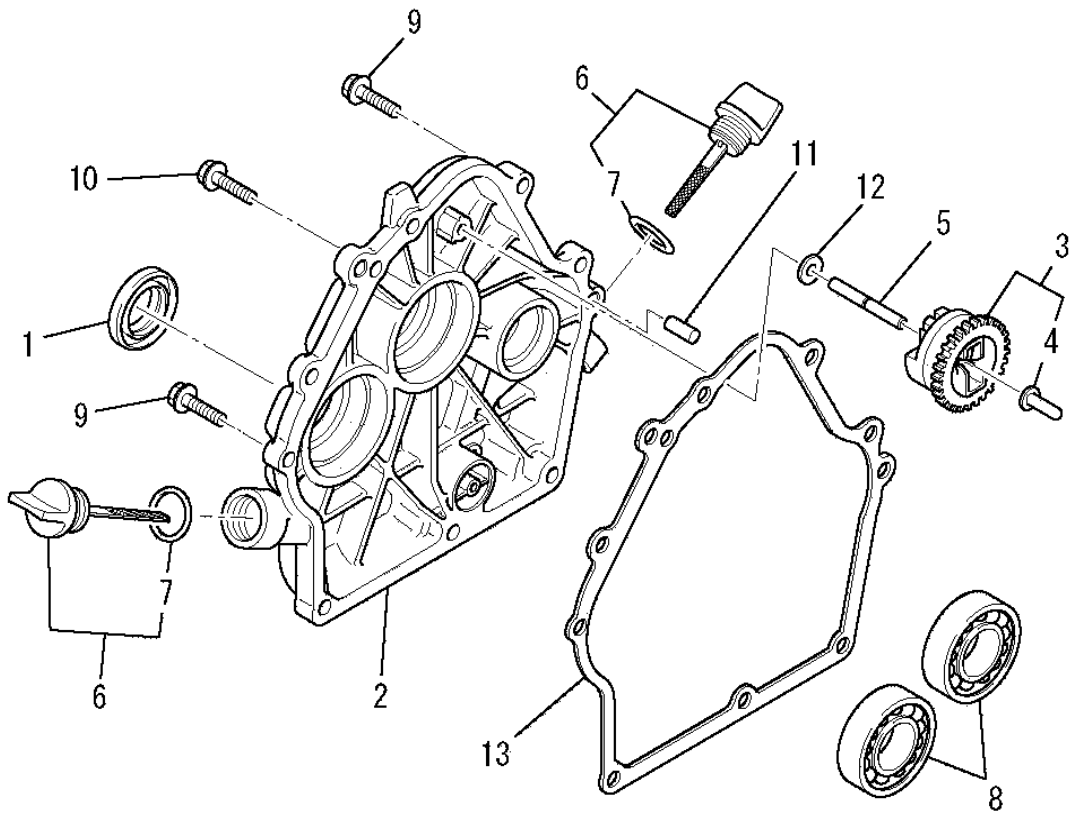

| 見出番号 No. | 改訂番号 R/N | 部品番号 Parts No. | 部品名称 Parts Name | 個数 No. Req'd | 互換性 Inte | 備考 Remarks | Serial No. (From~To) Serial No. (From~To) |
|-------------|-------------|-------------------|-------------------------------------|-----------------|-------------|---------------|--|
| 13 | | KW31007AA | クランクケース ガasket GASKET, CRANKCASE | 1 | | | |

クランクシャフトグループ
(E) CRANKSHAFT GROUP

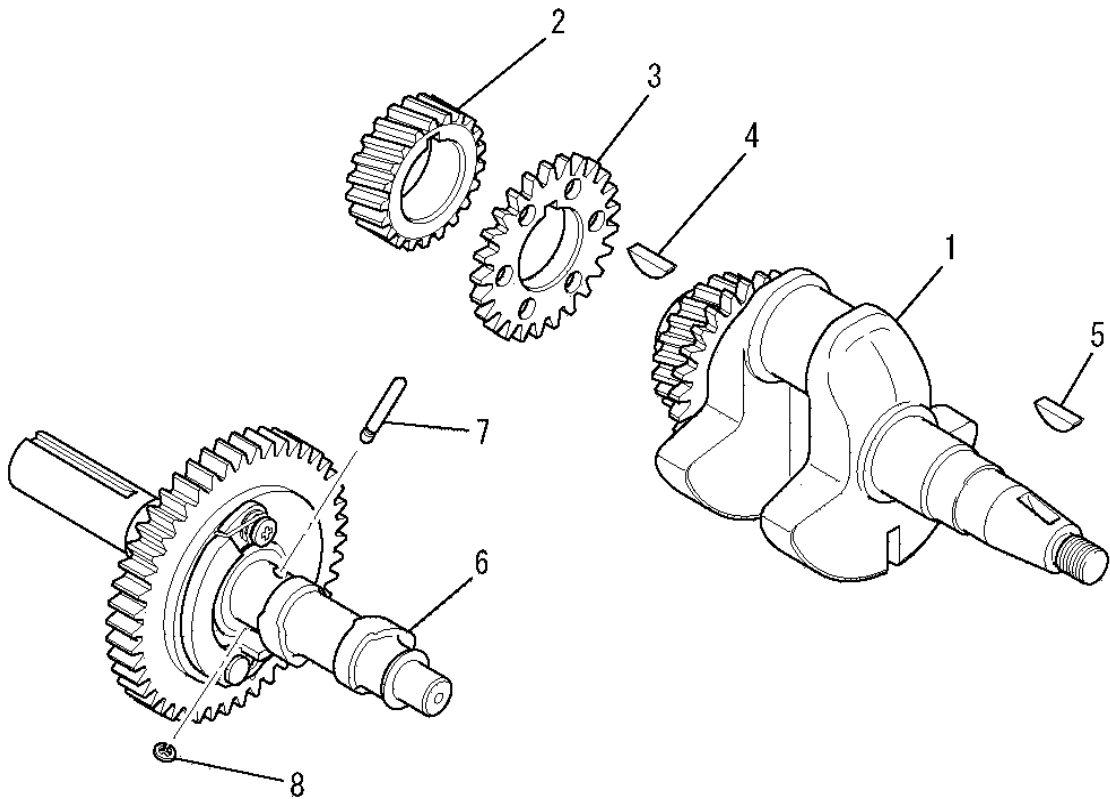

| 見出番号 No. | 改訂番号 R/N | 部品番号 Parts No. | 部品名称 Parts Name | 個数 No. Req'd | 互換性 Inte | 備考 Remarks | Serial No. (From~To) Serial No. (From~To) |
|-------------|-------------|-------------------|----------------------------------|-----------------|-------------|----------------|--|
| 1 | | KD02083AA | クランクシャフトアセンブリ CRANKSHAFT ASSY | 1 | | INCL. NO. 2-4 | |
| 2 | | KD63016AA | クランクシャフトギヤ GEAR, CRANKSHAFT | 1 | | | |
| 3 | | KD63015AA | バランサギヤ GEAR, BALANCER | 1 | | | |
| 4 | | KD90016AA | キー KEY, WOODRUFF | 1 | | | |
| 5 | | KD90016AA | キー KEY, WOODRUFF | 1 | | | |
| 6 | | KV01163GA | カムシャフトアセンブリ CAMSHAFT ASSY | 1 | | INCL. NO. 7, 8 | |
| 7 | | KV83009CD | ピン PIN | 1 | | | |
| 8 | | S500P03 | スナップリング SNAP RING | 1 | | | |

ピストン&ロッドグループ (F) PISTON & ROD GROUP

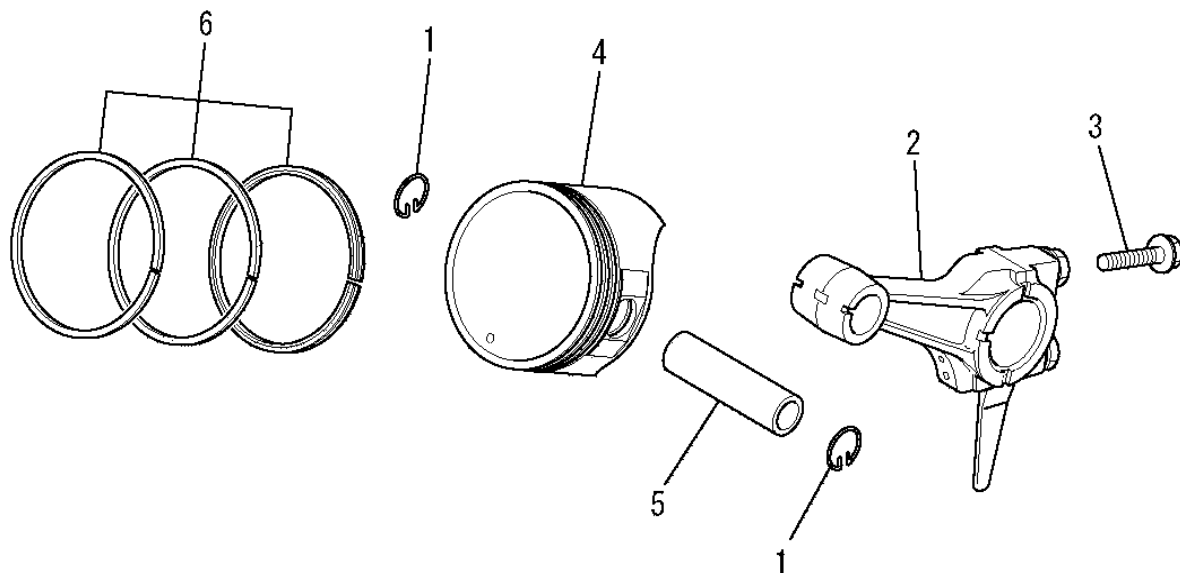

| 見出番号 No. | 改訂番号 R/N | 部品番号 Parts No. | 部品名称 Parts Name | 個数 No. Req'd | 互換性 Inte | 備考 Remarks | Serial No. (From~To) Serial No. (From~To) |
|-------------|-------------|-------------------|--|-----------------|-------------|---------------------|--|
| 1 | | BG04486 | ピストンピンクリップ CLIP, PISTON PIN | 2 | | | |
| 2 | | KD03036AA | コネクティングロッドアセンブリ CONNECTING ROD ASSY | 1 | | STD INCL. NO. 3 | |
| 2 | 1 | KD03036BA | コネクティングロッドアセンブリ CONNECTING ROD ASSY | 1 | | US 0.25 INCL. NO. 3 | |
| 2 | 2 | KD03036CA | コネクティングロッドアセンブリ CONNECTING ROD ASSY | 1 | | US 0.50 INCL. NO. 3 | |
| 3 | | KD70001AA | ボルト BOLT | 2 | | | |
| 4 | | KP17015AA | ピストン PISTON | 1 | | STD | |
| 4 | 1 | KP17015BA | ピストン PISTON | 1 | | OS 0.25 | |
| 4 | 2 | KP17015CA | ピストン PISTON | 1 | | OS 0.50 | |
| 5 | | KP57002AA | ピストンピン PIN, PISTON | 1 | | | |
| 6 | | KP02010AA | ピストンリングセット PISTON RING SET | 1 | | STD | |
| 6 | 1 | KP02010BA | ピストンリングセット PISTON RING SET | 1 | | OS 0.25 | |
| 6 | 2 | KP02010CA | ピストンリングセット PISTON RING SET | 1 | | OS 0.50 | |

マグネトグループ
(G) MAGNETO GROUP

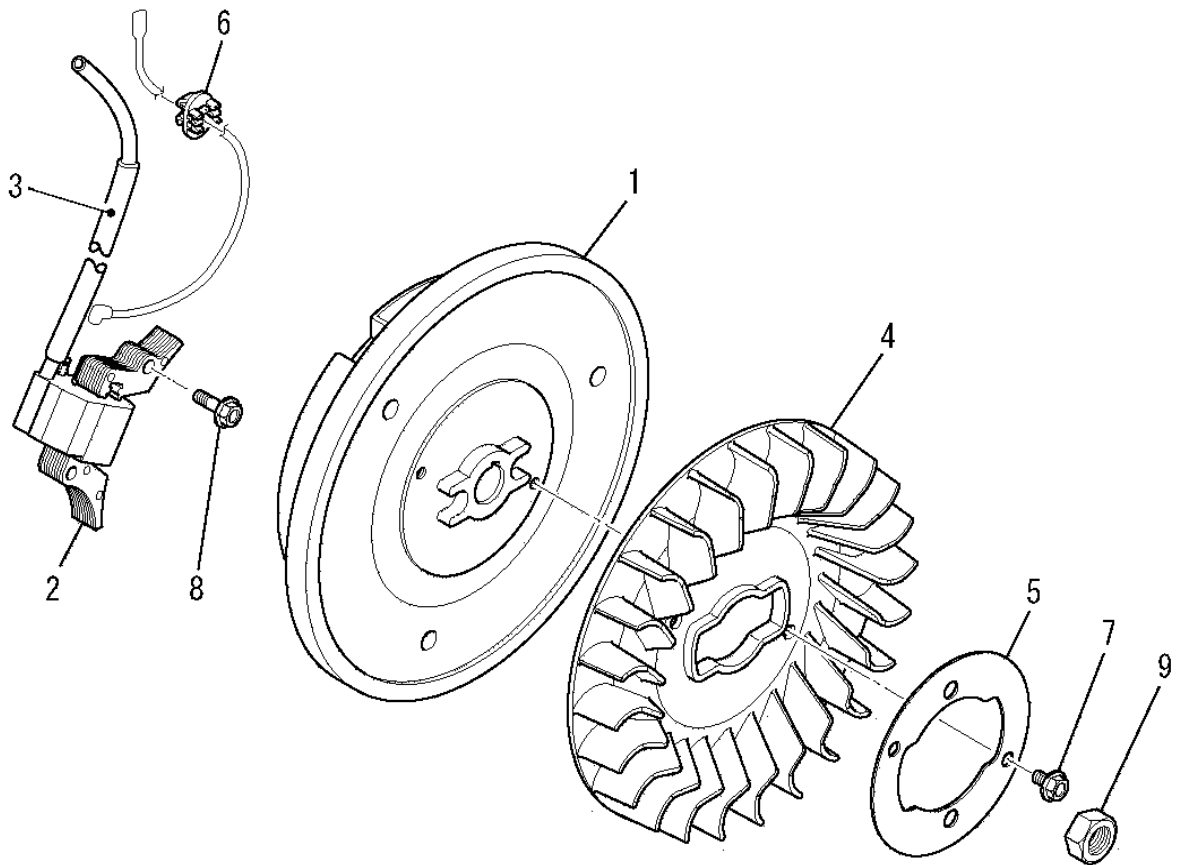

| 見出番号 No. | 改訂番号 R/N | 部品番号 Parts No. | 部品名称 Parts Name | 個数 No. Req'd | 互換性 Inte | 備考 Remarks | Serial No. (From~To) Serial No. (From~To) |
|-------------|-------------|-------------------|------------------------------|-----------------|-------------|---------------|--|
| 1 | | KE12041AA | フライホイール FLYWHEEL | 1 | | | |
| 2 | | KE24010DA | イグニッションコイル COIL, IGNITION | 1 | | | |
| 3 | | KE90073AA | チューブ TUBE | 1 | | | |
| 4 | | KE90310AA | ファン FAN | 1 | | | |
| 5 | | KE90311AA | リテーナ RETAINER | 1 | | | |
| 6 | | KU70007AA | クリップ CLIP | 1 | | | |
| 7 | | B800A06X012 | フランジボルト BOLT, FLANGE | 2 | | | |
| 8 | | B805B06X030 | フランジボルト BOLT, FLANGE | 2 | | | |
| 9 | | FR41231 | ナット NUT | 1 | | | |

エアリーナグループ
(H) AIR CLEANER GROUP

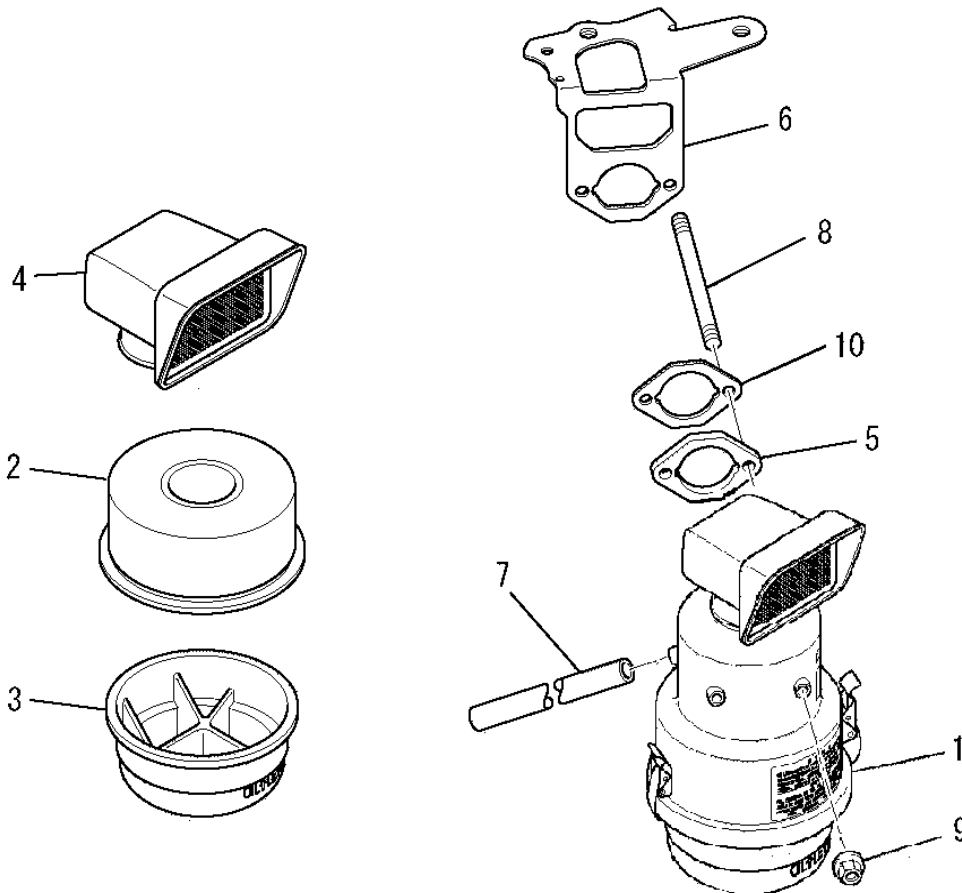

| 見出番号 No. | 改訂番号 R/N | 部品番号 Parts No. | 部品名称 Parts Name | 個数 No. Req'd | 互換性 Inte | 備考 Remarks | Serial No. (From~To) Serial No. (From~To) |
|-------------|-------------|-------------------|----------------------------------|-----------------|-------------|---------------|--|
| 1 | | KA01032KA | エアリーナ アセンブリ AIR CLEANER ASSY | 1 | | INCL. NO. 2-4 | |
| 2 | | KA01032AA002 | クリーナエレメント ELEMENT, CLEANER | 1 | | | |
| 3 | | KA01032EA003 | オイルパン PAN, OIL | 1 | | | |
| 4 | | KA03000AA | キャップ CAP | 1 | | | |
| 5 | | KA90059BA | スペーサ SPACER | 1 | | | |
| 6 | | KA90093BA | チョークブラケット BRACKET, CHOKE | 1 | | | |
| 7 | | ZZ70002N | ブリーザーチューブ TUBE, BREATHER | 1 | | | |
| 8 | | KU13042AA | スタッドボルト BOLT, STUD | 2 | | | |
| 9 | | N801A06 | フランジナット NUT, FLANGE | 2 | | | |
| 10 | | KW34005AA | キャブレタガスケット GASKET, CARBURETOR | 1 | | | |

キャブ レタグループ (I) CARBURETOR GROUP

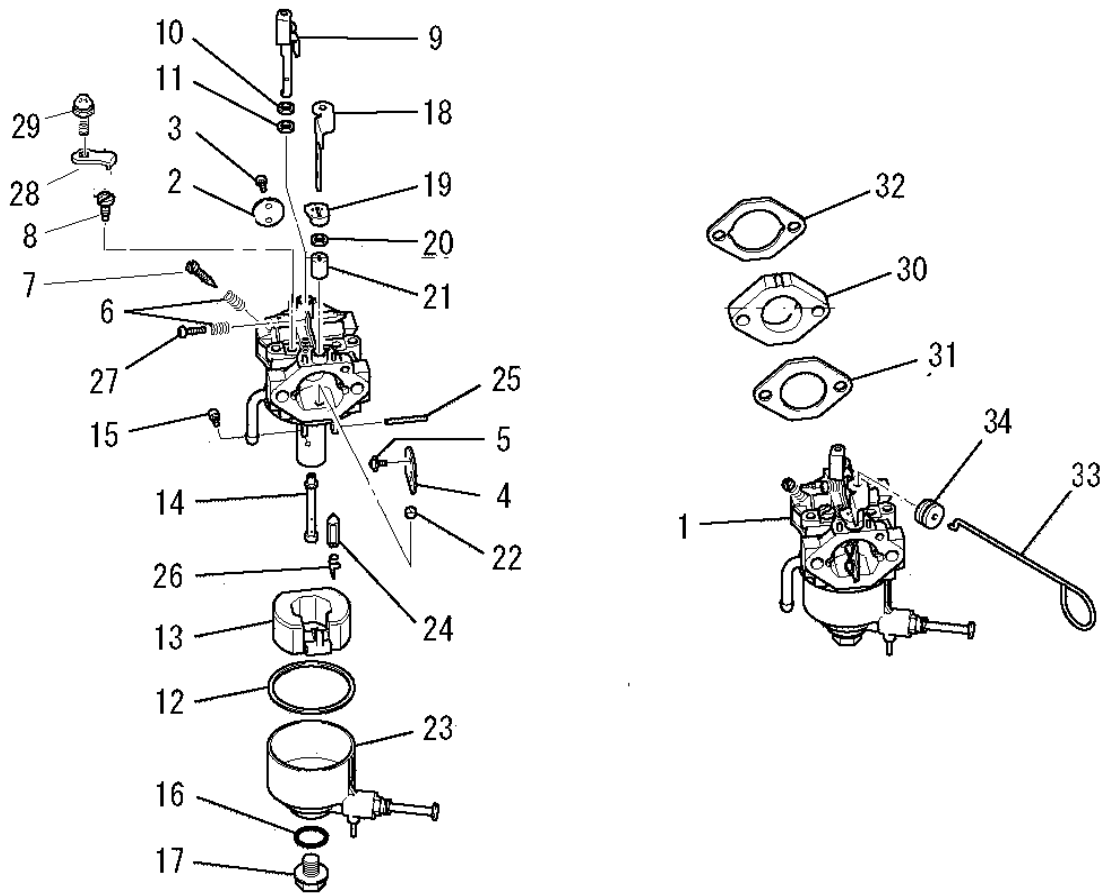

| 見出番号 No. | 改訂番号 R/N | 部品番号 Parts No. | 部品名称 Parts Name | 個数 No. Req'd | 互換性 Inte | 備考 Remarks | Serial No. (From~To) Serial No. (From~To) |
|-------------|-------------|-------------------|------------------------------|-----------------|-------------|----------------|--|
| 1 | | KK15212EB | キャブ レタ (F) CARBURETOR (F) | 1 | | INCL. NO. 2-29 | |
| 2 | | KK15201AA002 | スロットルバルブ VALVE, THROTTLE | 1 | | | |
| 3 | | KK15016AA003 | スクリュー SCREW | 2 | | | |
| 4 | | KK15211DB005 | チョークバルブ VALVE, CHOKE | 1 | | | |
| 5 | | KK15016AA005 | スクリュー SCREW | 2 | | | |
| 6 | | KK13003AA008 | スプリング SPRING | 2 | | | |
| 7 | | KK13014AA007 | アジャスタ ADJUSTER | 1 | | | |
| 8 | | KK74508CA438 | パイロットジェット JET, PILOT | 1 | | | |
| 9 | | KK15211DA011 | スロットルシャフト SHAFT, THROTTLE | 1 | | | |
| 10 | | KK12008AE015 | パッキング PACKING | 1 | | | |
| 11 | | KK12008AE016 | シール SEAL | 1 | | | |
| 12 | | KK15003AE014 | パッキング PACKING | 1 | | | |

キャブレタグループ (I) CARBURETOR GROUP

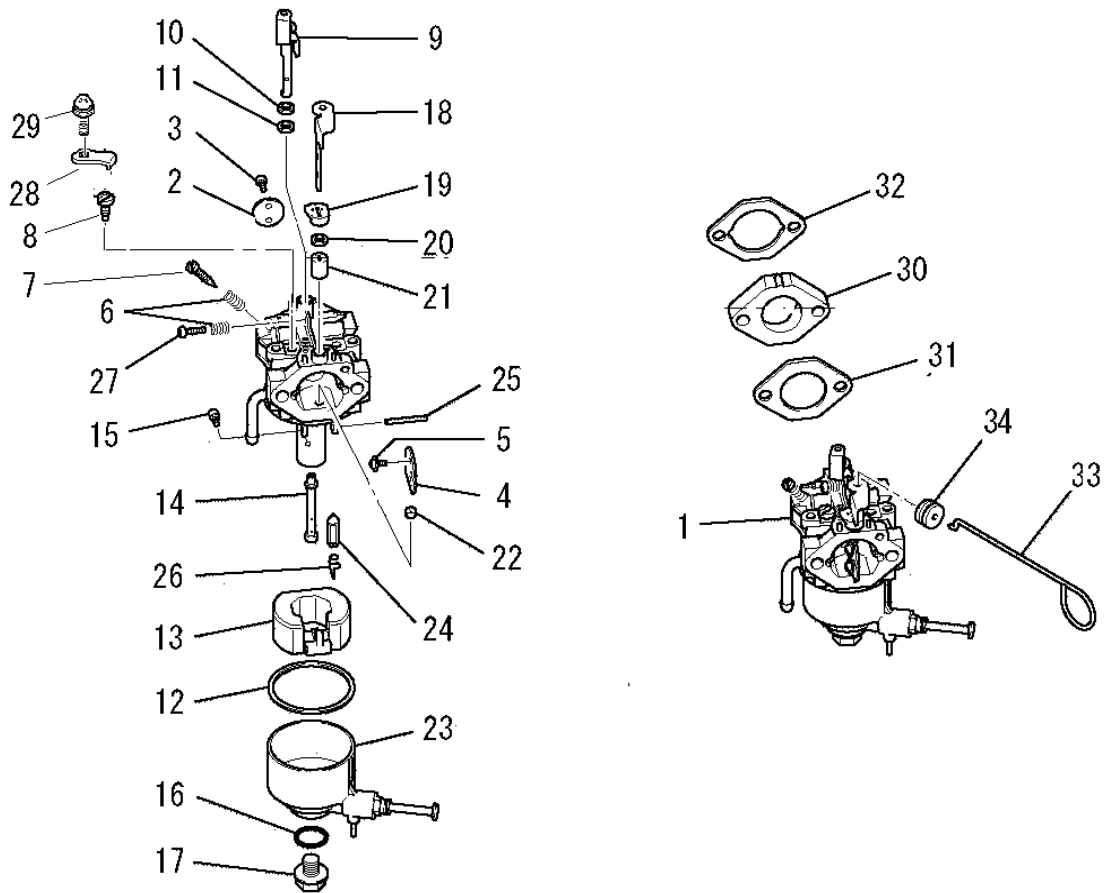

| 見出番号 No. | 改訂番号 R/N | 部品番号 Parts No. | 部品名称 Parts Name | 個数 No. Req'd | 互換性 Inte | 備考 Remarks | Serial No. (From~To) Serial No. (From~To) |
|-------------|-------------|-------------------|----------------------------|-----------------|-------------|---------------|--|
| 13 | | KK15003AE015 | フロート FLOAT | 1 | | | |
| 14 | | KK15212EA014 | メインノズル NOZZLE, MAIN | 1 | | | |
| 15 | | KK74525DC000 | メインジェット JET, MAIN | 1 | | | |
| 16 | | KK13019BH016 | オーリング O-RING | 1 | | | |
| 17 | | KK15003DG119 | ボルト BOLT | 1 | | | |
| 18 | | KK15002EC020 | チョークレバー LEVER, CHOKE | 1 | | | |
| 19 | | KK13061AA029 | リング RING | 1 | | | |
| 20 | | KK12008AE019 | シール SEAL | 1 | | | |
| 21 | | KK12008AE020 | リング RING | 1 | | | |
| 22 | | KK15001AA014 | リング RING | 1 | | | |
| 23 | | KK15211EA023 | フロートチャンバ CHAMBER, FLOAT | 1 | | | |
| 24 | | KK15001AA015 | ニードルバルブ VALVE, NEEDLE | 1 | | | |

キャブレタグループ (I) CARBURETOR GROUP

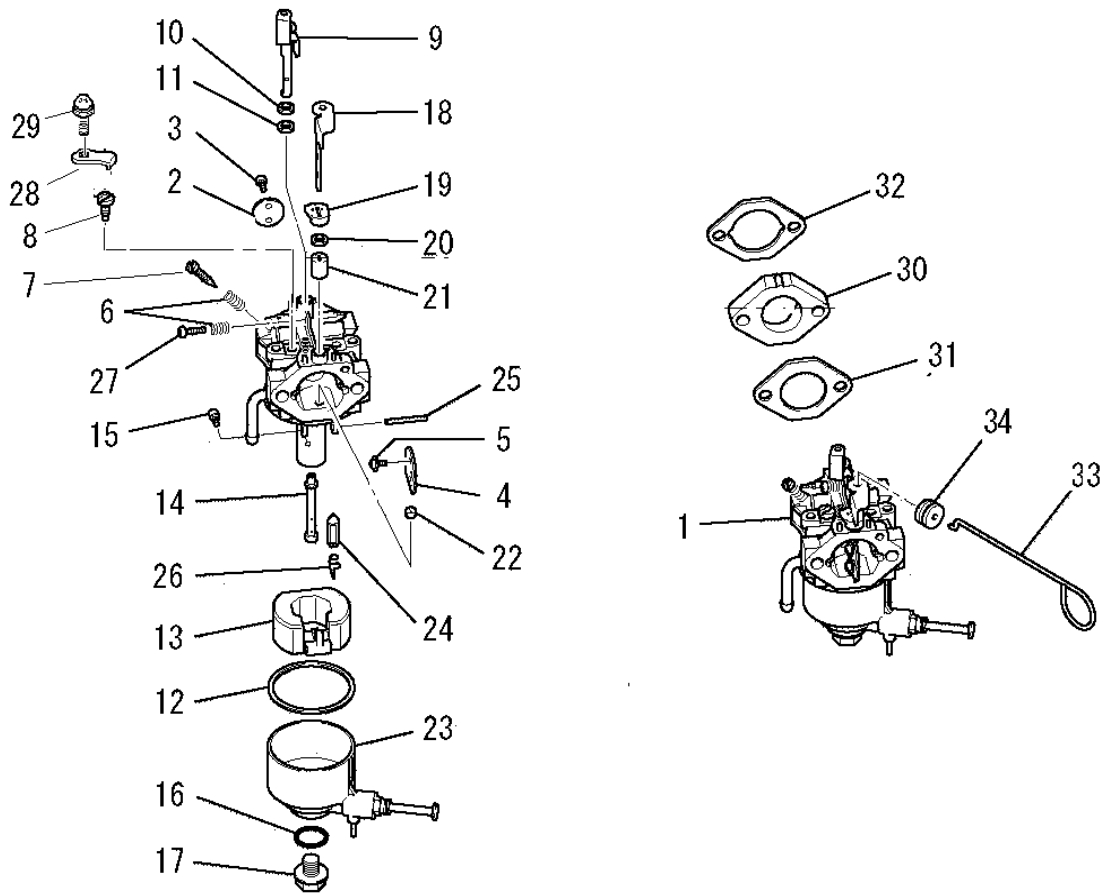

| 見出番号 No. | 改訂番号 R/N | 部品番号 Parts No. | 部品名称 Parts Name | 個数 No. Req'd | 互換性 Inte | 備考 Remarks | Serial No. (From~To) Serial No. (From~To) |
|-------------|-------------|-------------------|------------------------------------|-----------------|-------------|---------------|--|
| 25 | | KK15001AA016 | ピン PIN | 1 | | | |
| 26 | | KK12008AE011 | クリップ CLIP | 1 | | | |
| 27 | | KK12008AE009 | スクリュー SCREW | 1 | | | |
| 28 | | KK13063CA010 | プレート PLATE | 1 | | | |
| 29 | | KK16014AA011 | スクリュー SCREW | 1 | | | |
| 30 | | KK33006AA | インシュレータ INSULATOR | 1 | | | |
| 31 | | KW34001AA | キャブレタ ガasket GASKET, CARBURETOR | 1 | | | |
| 32 | | KW34005AA | キャブレタ ガasket GASKET, CARBURETOR | 1 | | | |
| 33 | | KK90017BA | チョークロッド ROD, CHOKE | 1 | | | |
| 34 | | FA28126 | グロメット GROMMET | 1 | | | |

コントロールパネルグループ (J) CONTROL PANEL GROUP

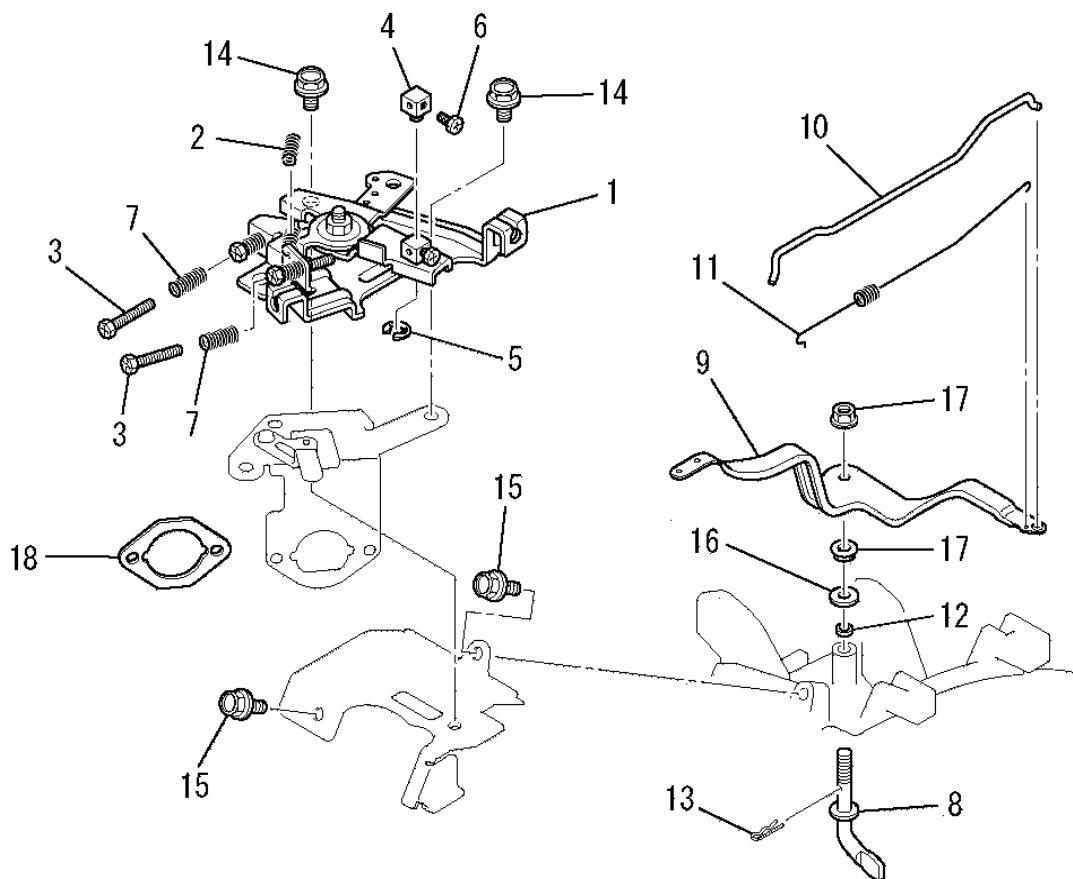

| 見出番号 No. | 改訂番号 R/N | 部品番号 Parts No. | 部品名称 Parts Name | 個数 No. Req'd | 互換性 Inte | 備考 Remarks | Serial No. (From~To) Serial No. (From~To) |
|-------------|-------------|-------------------|-------------------------------------|-----------------|-------------|---------------|--|
| 1 | | KG03022HA | コントロールパネル CONTROL PANEL, CONTROL | 1 | | INCL. NO. 2-7 | |
| 2 | | KG35007BA | リターンスプリング SPRING, RETURN | 1 | | | |
| 3 | | KU14032AA | ボルト BOLT | 2 | | | |
| 4 | | KR30013BA | ストッパ STOPPER | 1 | | | |
| 5 | | S500P04 | スナップリング SNAP RING | 1 | | | |
| 6 | | B751A04X008 | ボルト BOLT, CRS | 1 | | | |
| 7 | | KU80017AA | スプリング SPRING | 2 | | | |
| 8 | | KG22006AA | ガバナシャフト SHAFT, GOV | 1 | | | |
| 9 | | KG31014AA | ガバナレバー LEVER, GOV | 1 | | | |
| 10 | | KG41011AA | ガバナロッド ROD, GOV | 1 | | | |
| 11 | | KG42009AA | ロッドスプリング SPRING, ROD | 1 | | | |
| 12 | | KG90016AA | ダストシール SEAL, DUST | 1 | | | |

コントロールパネルグループ
(J) CONTROL PANEL GROUP

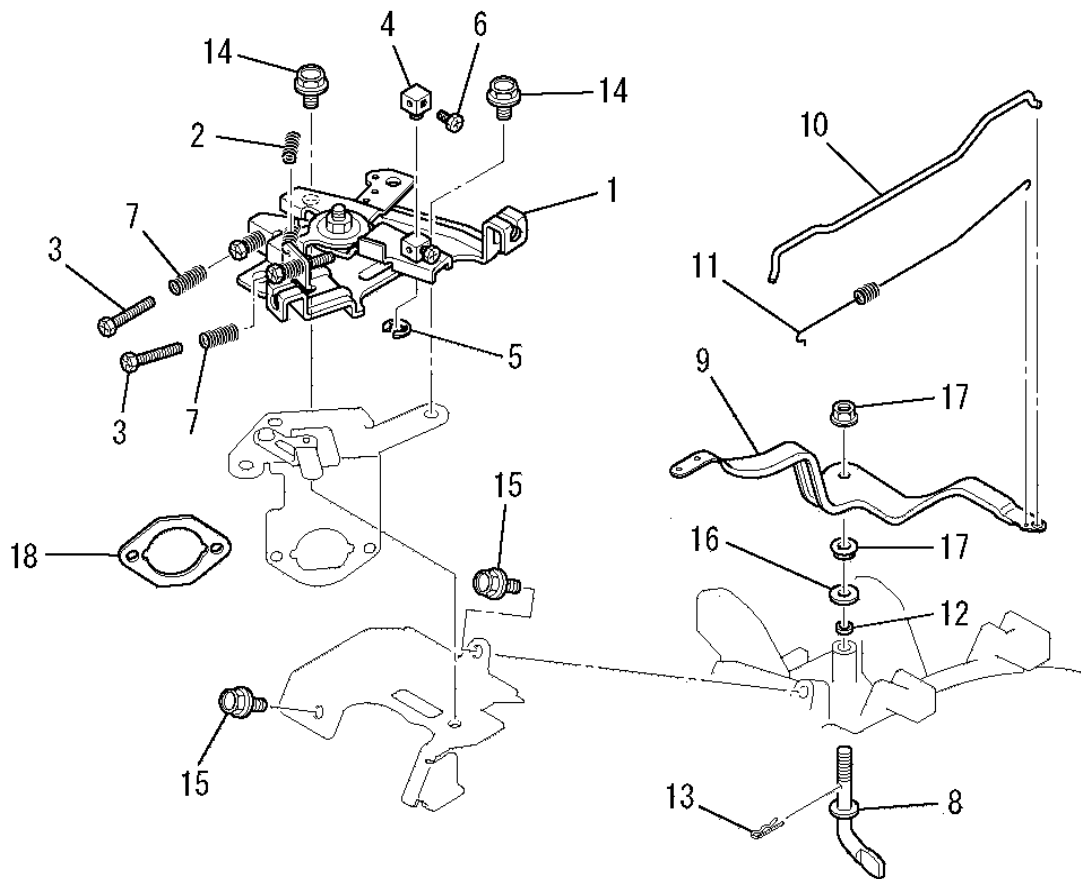

| 見出番号 No. | 改訂番号 R/N | 部品番号 Parts No. | 部品名称 Parts Name | 個数 No. Req'd | 互換性 Inte | 備考 Remarks | Serial No. (From~To) Serial No. (From~To) |
|-------------|-------------|-------------------|-----------------------------------|-----------------|-------------|---------------|--|
| 13 | | KU70006AA | クリップ CLIP | 1 | | | |
| 14 | | B800A06X012 | フランジボルト BOLT, FLANGE | 3 | | | |
| 15 | | B805B06X012 | フランジボルト BOLT, FLANGE | 2 | | | |
| 16 | | KG90015AA | ワッシャ WASHER | 1 | | | |
| 17 | | KU24002AA | ナット NUT | 2 | | | |
| 18 | | KW34005AA | キャブレタガasket GASKET, CARBURETOR | 1 | | | |

ファンカバーグループ
 (K) FAN COVER GROUP

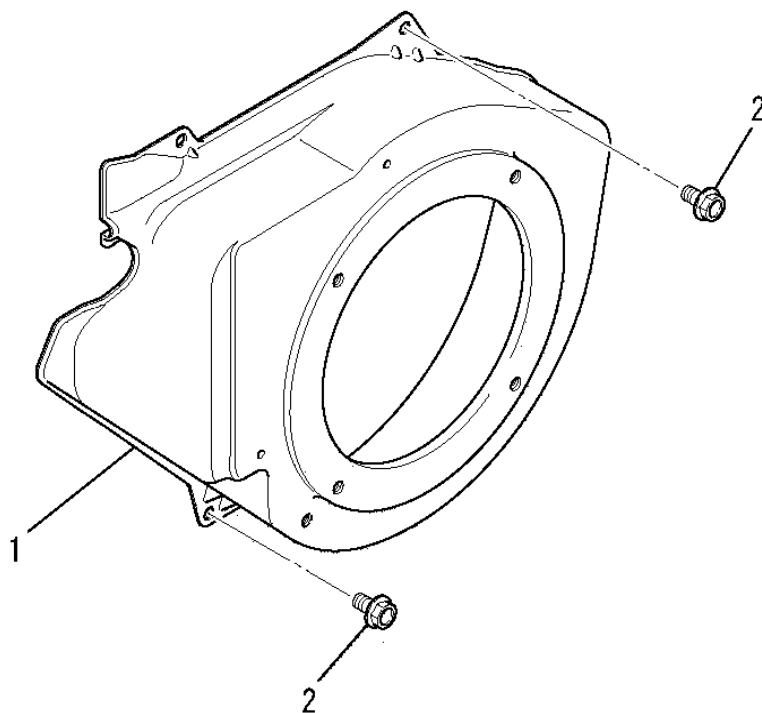

| 見出番号 No. | 改訂番号 R/N | 部品番号 Parts No. | 部品名称 Parts Name | 個数 No. Req'd | 互換性 Inte | 備考 Remarks | Serial No. (From~To) Serial No. (From~To) |
|-------------|-------------|-------------------|-------------------------|-----------------|-------------|---------------|--|
| 1 | | KH28018JD | ファンカバー COVER, FAN | 1 | | | |
| 2 | | B805B06X012 | フランジボルト BOLT, FLANGE | 4 | | | |

シリンダカバーグループ
 (L) CYLINDER COVER GROUP

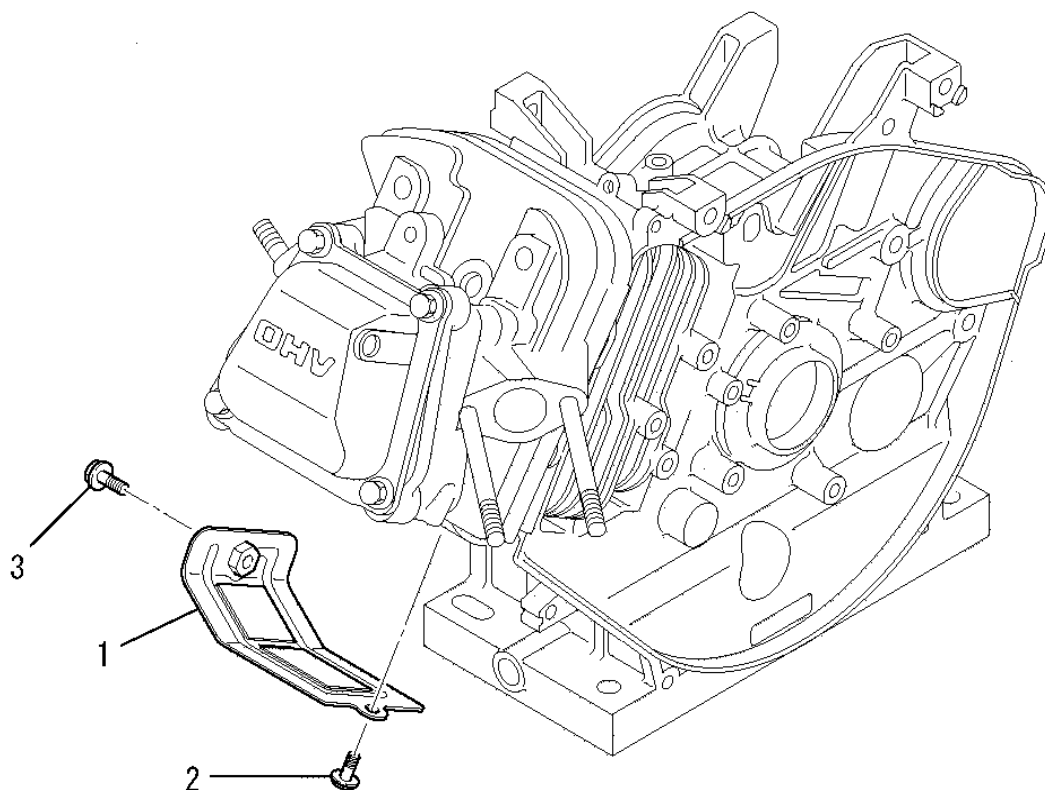

| 見出番号 No. | 改訂番号 R/N | 部品番号 Parts No. | 部品名称 Parts Name | 個数 No. Req'd | 互換性 Inte | 備考 Remarks | Serial No. (From~To) Serial No. (From~To) |
|-------------|-------------|-------------------|----------------------------|-----------------|-------------|---------------|--|
| 1 | | KH40122BA | シリンダカバー COVER, CYLINDER | 1 | | | |
| 2 | | B805B06X012 | フランジボルト BOLT, FLANGE | 1 | | | |
| 3 | | B805B06X016 | フランジボルト BOLT, FLANGE | 1 | | | |

タンクグループ (M) TANK GROUP

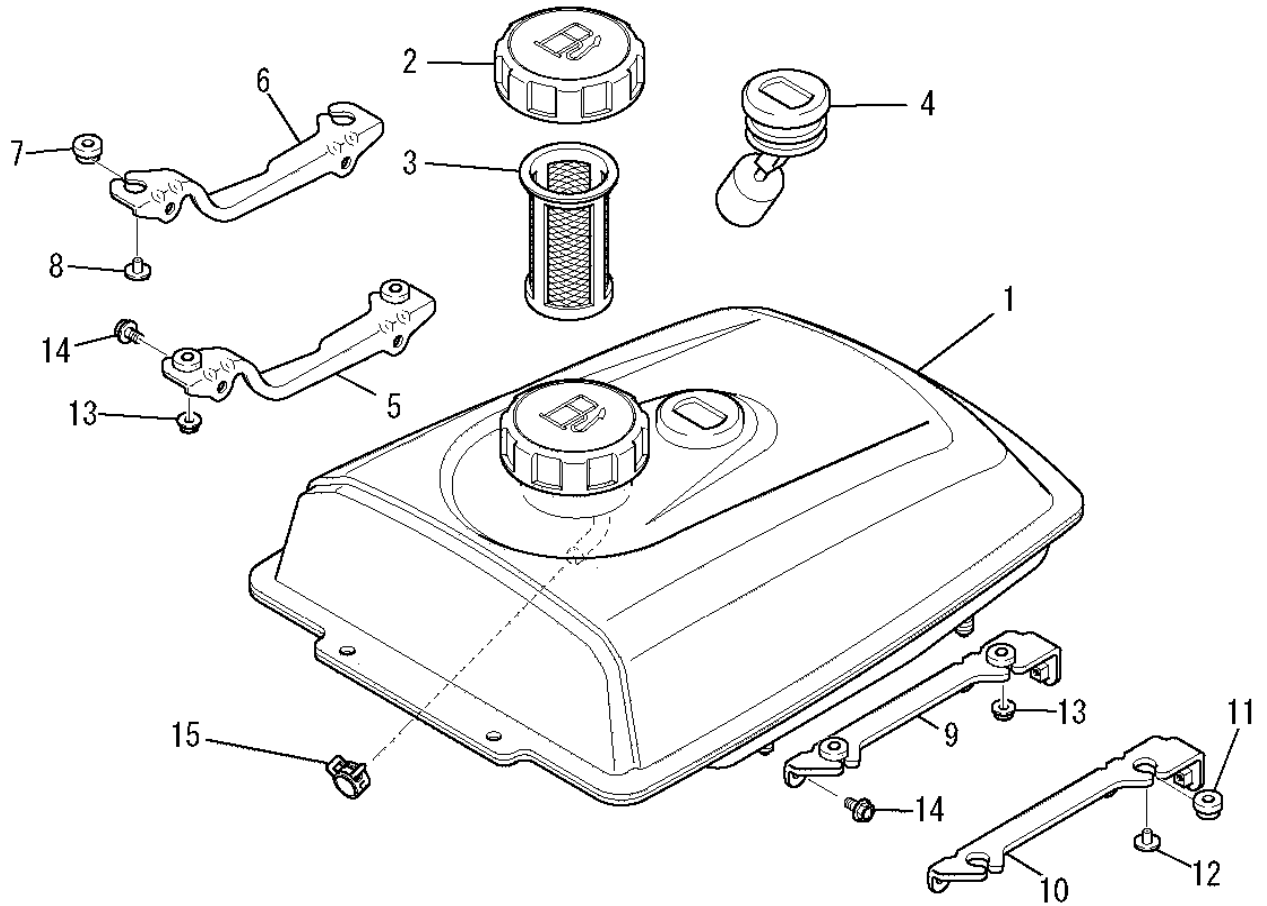

| 見出番号 No. | 改訂番号 R/N | 部品番号 Parts No. | 部品名称 Parts Name | 個数 No. Req'd | 互換性 Inte | 備考 Remarks | Serial No. (From~To) Serial No. (From~To) |
|-------------|-------------|-------------------|------------------------------------|-----------------|-------------|-----------------|--|
| 1 | | KF04110DF | フューエルタンク アセンブリ FUEL TANK ASSY | 1 | | INCL. NO. 2-4 | |
| 2 | | KF05010CA | タンクキャップ アセンブリ TANK CAP ASSY | 1 | | | |
| 3 | | KF40024BA | フューエルフィルタ FILTER, FUEL | 1 | | | |
| 4 | | KF90080BA | オイルゲージ GAUGE, OIL | 1 | | | |
| 5 | | KF09050AA | タンクブラケットアセンブリ TANK BRACKET ASSY | 1 | | INCL. NO. 6-8 | |
| 6 | | KF59008AA | タンクブラケット BRACKET, TANK | 1 | | | |
| 7 | | KU50018AA | ブッシュ BUSH | 2 | | | |
| 8 | | KU50019AA | スペーサ SPACER | 2 | | | |
| 9 | | KF09051AA | タンクブラケットアセンブリ TANK BRACKET ASSY | 1 | | INCL. NO. 10-12 | |
| 10 | | KF59009AA | タンクブラケット BRACKET, TANK | 1 | | | |
| 11 | | KU50018AA | ブッシュ BUSH | 2 | | | |
| 12 | | KU50019AA | スペーサ SPACER | 2 | | | |

タンクグループ
(M) TANK GROUP

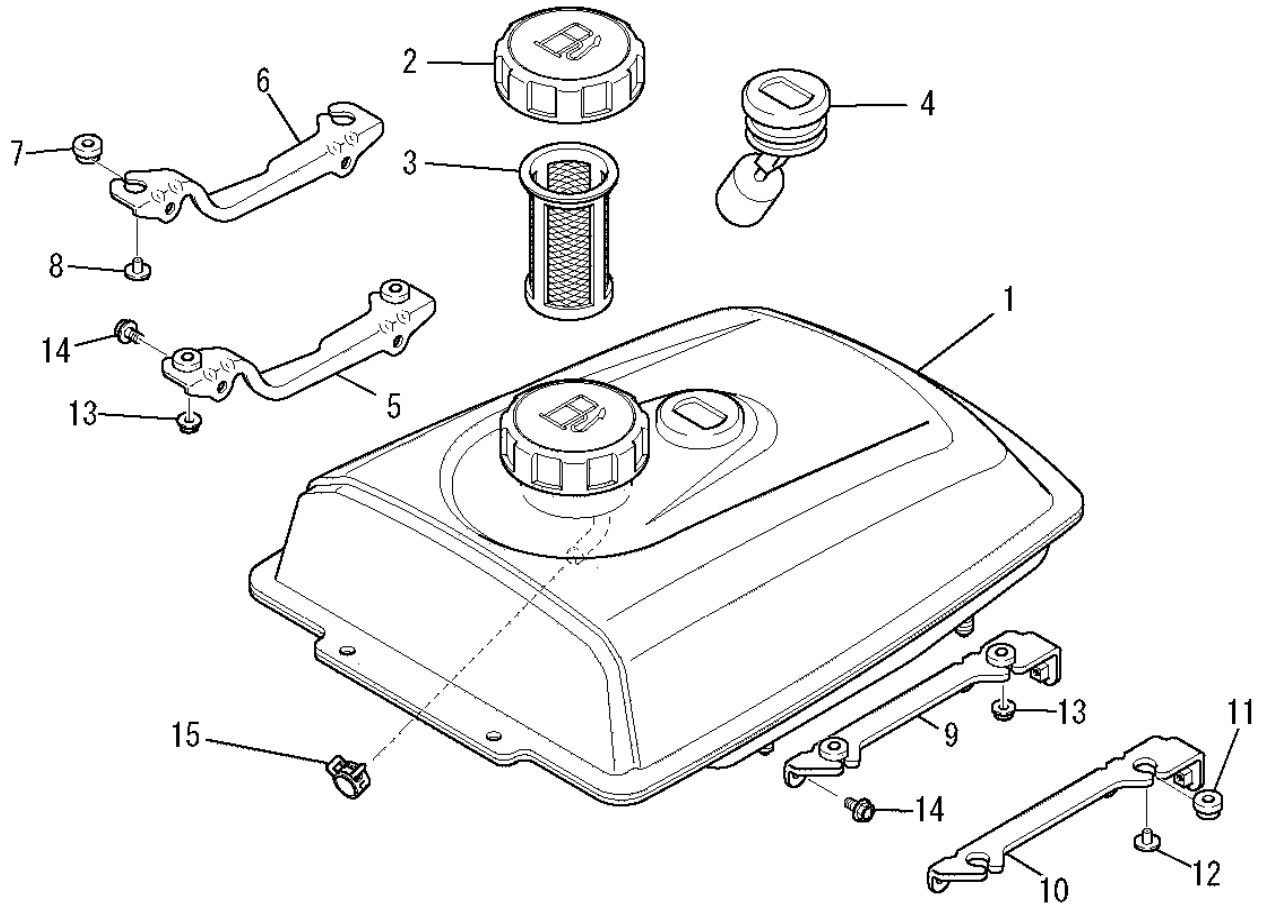

| 見出番号 No. | 改訂番号 R/N | 部品番号 Parts No. | 部品名称 Parts Name | 個数 No. Req'd | 互換性 Inte | 備考 Remarks | Serial No. (From~To) Serial No. (From~To) |
|-------------|-------------|-------------------|-------------------------|-----------------|-------------|---------------|--|
| 13 | | N801A06 | フランジナット NUT, FLANGE | 4 | | | |
| 14 | | B805B06X012 | フランジボルト BOLT, FLANGE | 4 | | | |
| 15 | | FR67419 | クリップ CLIP | 1 | | | |

コックグループ (N) COCK GROUP

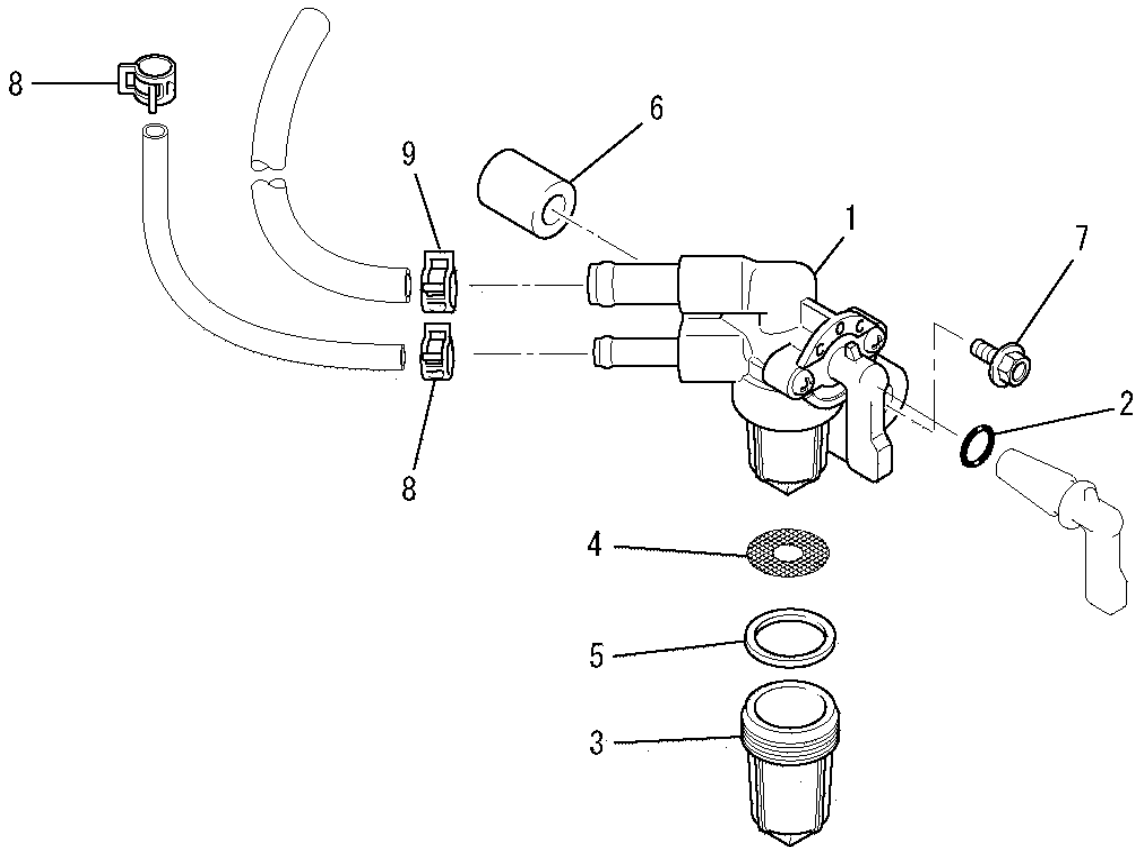

| 見出番号 No. | 改訂番号 R/N | 部品番号 Parts No. | 部品名称 Parts Name | 個数 No. Req'd | 互換性 Inte | 備考 Remarks | Serial No. (From~To) Serial No. (From~To) |
|-------------|-------------|-------------------|---------------------------|-----------------|-------------|---------------|--|
| 1 | | KF31018AA | フューエルコック COCK, FUEL | 1 | | INCL. NO. 2-5 | |
| 2 | | KF31010AA001 | オーリング O-RING | 1 | | | |
| 3 | | KF31010AA002 | カップ CUP | 1 | | | |
| 4 | | KF31018AA003 | フューエルフィルタ FILTER, FUEL | 1 | | | |
| 5 | | KF31010AA004 | パッキング PACKING | 1 | | | |
| 6 | | KF90105AA | スペーサ SPACER | 1 | | | |
| 7 | | B800A06X025 | フランジボルト BOLT, FLANGE | 1 | | | |
| 8 | | FR53226 | クリップ CLIP | 2 | | | |
| 9 | | FR67419 | クリップ CLIP | 1 | | | |

リコイルスタータグループ
 (R) RECOIL STARTER GROUP

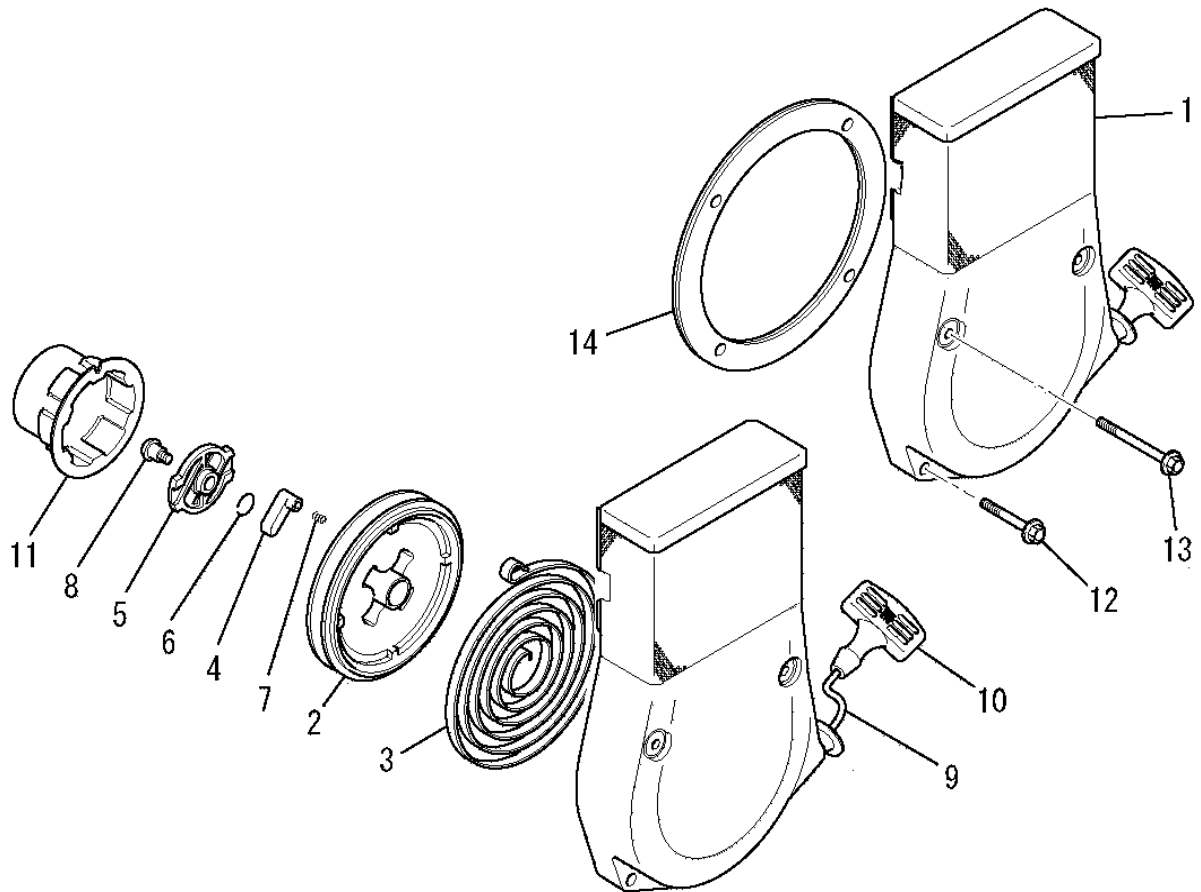

| 見出番号 No. | 改訂番号 R/N | 部品番号 Parts No. | 部品名称 Parts Name | 個数 No. Req'd | 互換性 Inte | 備考 Remarks | Serial No. (From~To) Serial No. (From~To) |
|-------------|-------------|-------------------|---------------------------------------|-----------------|-------------|----------------|--|
| 1 | | KS02214BD | リコイルスタータ アセンブリ RECOIL STARTER ASSY | 1 | | INCL. NO. 2-11 | |
| 2 | | KS20060AD002 | リール REEL | 1 | | | |
| 3 | | KS20060AD003 | スパイラルスプリング SPRING, SPIRAL | 1 | | | |
| 4 | | KS20060AD004 | ラチェット RATCHET | 2 | | | |
| 5 | | KS20060AD005 | ガイド GUIDE | 1 | | | |
| 6 | | KS20060AD006 | フリクションスプリング SPRING, FRICTION | 1 | | | |
| 7 | | KS20020AD007 | リターンスプリング SPRING, RETURN | 2 | | | |
| 8 | | KS20020AD008 | スクリュー SCREW | 1 | | | |
| 9 | | KS20066AD010 | スタータロープ ROPE, STARTER | 1 | | | |
| 10 | | KS20206AD011 | スタータノブ KNOB, STARTER | 1 | | | |
| 11 | | KS30020AA | スタータプーリー PULLEY, STARTER | 1 | | | |
| 12 | | B800A06X035 | フランジボルト BOLT, FLANGE | 2 | | | |

リコイルスタータグループ
 (R) RECOIL STARTER GROUP

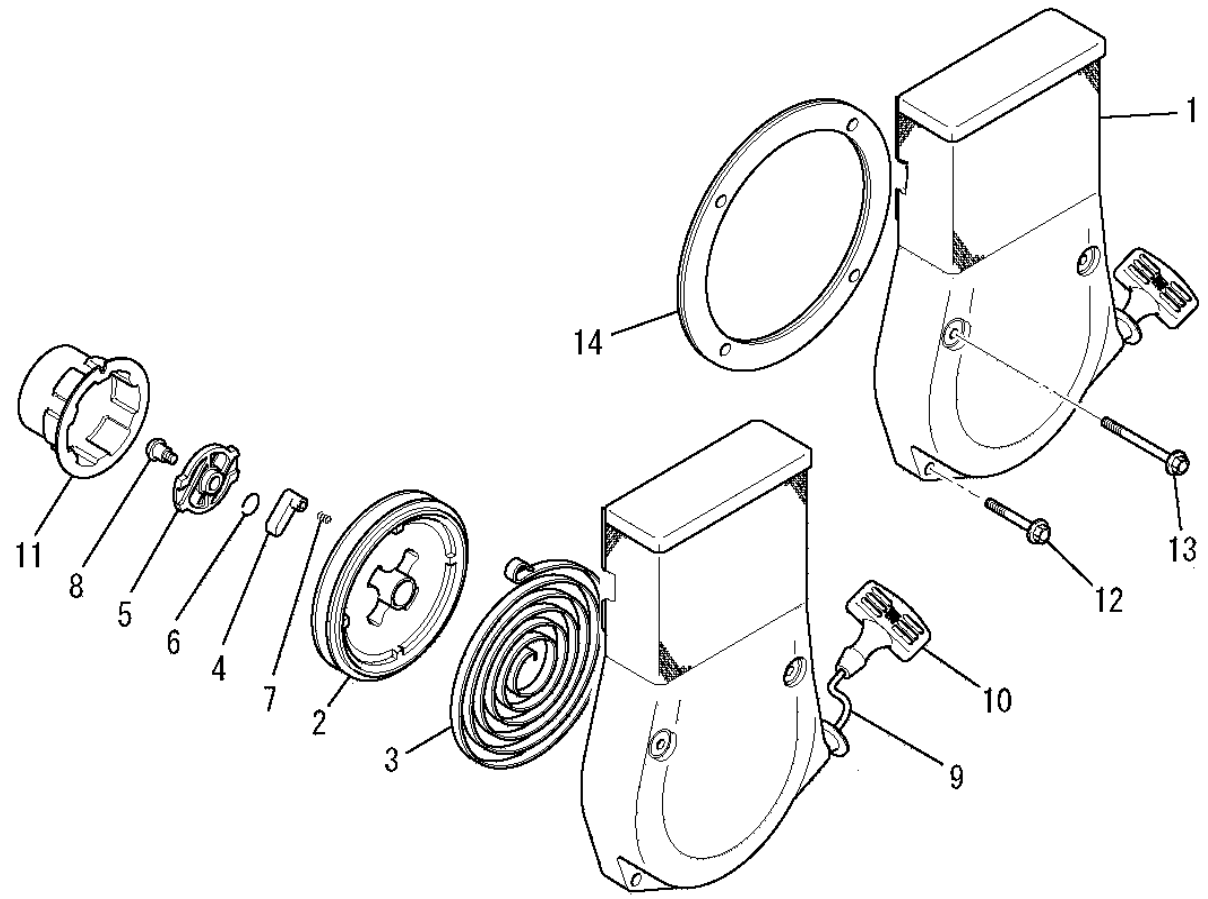

| 見出番号 No. | 改訂番号 R/N | 部品番号 Parts No. | 部品名称 Parts Name | 個数 No. Req'd | 互換性 Inte | 備考 Remarks | Serial No. (From~To) Serial No. (From~To) |
|-------------|-------------|-------------------|-------------------------|-----------------|-------------|---------------|--|
| 13 | | B800A06X065 | フランジボルト BOLT, FLANGE | 2 | | | |
| 14 | | KS90025AA | スペーサ SPACER | 1 | | | |

マフラグループ
(S) MUFFLER GROUP

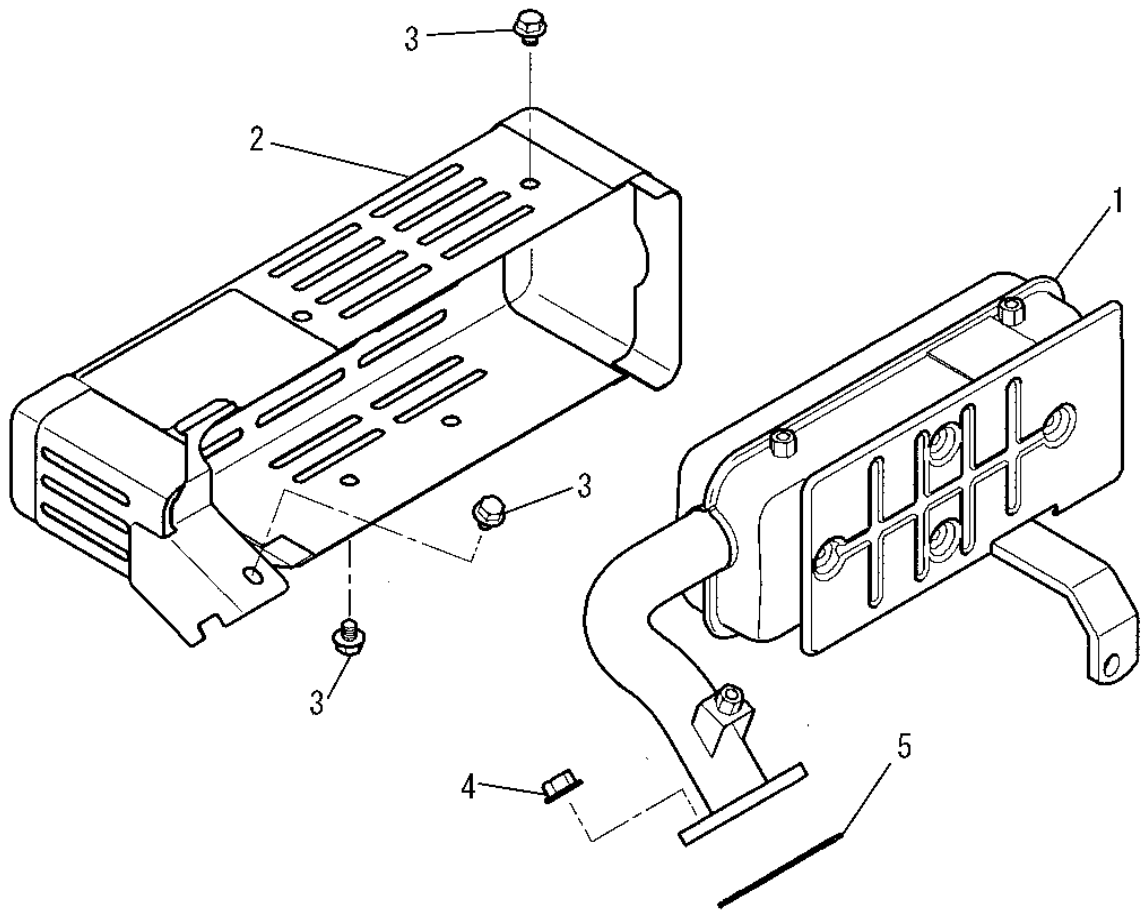

| 見出番号 No. | 改訂番号 R/N | 部品番号 Parts No. | 部品名称 Parts Name | 個数 No. Req'd | 互換性 Inte | 備考 Remarks | Serial No. (From~To) Serial No. (From~To) |
|-------------|-------------|-------------------|----------------------------------|-----------------|-------------|---------------|--|
| 1 | | KM17069BA | マフラ MUFFLER | 1 | | | |
| 2 | | KM27078AA | マフラカバー COVER, MUFFLER | 1 | | | |
| 3 | | KU14060AA | フランジボルト BOLT, FLANGE | 5 | | | |
| 4 | | ZZ70028C | ユニカルスプリングナット NUT, CONICAL SPG | 2 | | | |
| 5 | | KM70032AB | マフラガスケット GASKET, MUFFLER | 1 | | | |