

向先	(株)オーレック 殿	用途	草刈機
----	------------	----	-----

# 純正部品表

PARTS LIST

三菱メイキエンジン

GB290PL-407

# INDEX

部品番号	部品名称	ページ数	No.	部品番号	部品名称	ページ数	No.
B070A05X010	ホルト	27	22	KE25027BA	チャージングコイル	14	4
B070A05X012	ホルト	26	12	KE34001AA	ユニット	31	1
B121C06X016	ホルト	30	7	KE41005BA	スパークプラグ	2	2
B155B08X020	スタットホルト	1	1	KE42052AA	プラグキャップ	2	3
B751A04X008	ホルト	19	6	KE60011AA	レギュレータ	27	13
B800A06X008	フランジホルト	27	21	KE90069BA	リードワイヤ	2	1
B800A06X008	フランジホルト	30	8	KE90073AA	チューブ	14	5
B800A06X008K	フランジホルト	30	4	KE90309AA	ファン	14	6
B800A06X012	フランジホルト	14	9	KE90311AA	リテーナ	14	7
B800A06X012	フランジホルト	20	14	KE90451BA	リードワイヤ	2	4
B800A06X035	フランジホルト	28	12	KE90472AA	チューブ	27	15
B800A06X065	フランジホルト	29	13	KE90480AA	バツテリパック	26	10
B800B08X020	フランジホルト	27	20	KE90483AA	カバー	27	14
B800B08X030	フランジホルト	10	9	KE90486BA	リードワイヤ	26	11
B800B10X065	フランジホルト	8	16	KE90518AA	ブラケット	26	9
B805B06X012	フランジホルト	9	2	KF04057BF	フューエルタンク アセンブリ	23	1
B805B06X012	フランジホルト	20	15	KF05037CA	タンクキャップ アセンブリ	23	2
B805B06X012	フランジホルト	21	2	KF09050AA	タンクブラケットアセンブリ	23	5
B805B06X012	フランジホルト	22	2	KF09051AA	タンクブラケットアセンブリ	23	9
B805B06X016	フランジホルト	21	3	KF31010AA	フューエルコック	25	1
B805B06X016	フランジホルト	22	3	KF31010AA001	オーリング	25	2
B805B06X016	フランジホルト	24	14	KF31010AA002	カップ	25	3
B805B06X016	フランジホルト	25	6	KF31010AA003	フューエルフィルタ	25	4
B805B06X030	フランジホルト	14	10	KF31010AA004	バツキング	25	5
BG04486	ピストンピンクリップ	13	1	KF40003CA	フューエルフィルタ	23	3
FA28011	オイルシール	6	1	KF59008AA	タンクブラケット	23	6
FA28126	グロメット	18	34	KF59009AA	タンクブラケット	23	10
FA28198	リマホルト	27	16	KF90080DA	オイルゲージ	23	4
FA29008	オイルシール	10	1	KF90341AA100	フューエルホース	3	2
FA29015	フランジナット	14	11	KF90343AA360	フューエルホース	3	3
FN11223	ドレンプラグ	6	2	KG01008BC	カバーナキヤ アセンブリ	10	3
FR53226	クリップ	25	7	KG03022HA	コントロールパネル	19	1
FR56780	クランプ	1	2	KG14005AA	カバーナスライダ	10	4
FR67419	クリップ	24	15	KG22004AA	カバーナシヤフト	10	5
FR67419	クリップ	25	8	KG22006AA	カバーナシヤフト	19	8
KA01032AA002	クリーナエレメント	15	2	KG31014AA	カバーナレバー	19	9
KA01032EA003	オイルパン	15	3	KG34009DA	カバーナスプリング	1	3
KA01032KA	エアリーナ アセンブリ	15	1	KG35007BA	リターンスプリング	19	2
KA03000AA	キャップ	15	4	KG41011AA	カバーナロッド	19	10
KA90059BA	スパーサ	15	5	KG42009AA	ロッドスプリング	19	11
KA90093BA	チヨークブラケット	15	6	KG90015AA	ワツシヤ	20	16
KB46007BA	シリンダブロック	6	3	KG90016AA	ダストシール	19	12
KB66007CA	クランクケースカバー	10	2	KH28019JD	ファンカバー	21	1
KC02028KA	シリンダヘッド アセンブリ	7	1	KH40122BA	シリンダカバー	22	1
KC09017AA	ヘッドカバー アセンブリ	9	1	KH60023BA	シリンダハツフル	1	4
KC66009AA	ヘッドガasket	5	3	KK12008AE009	スクリュ	18	27
KC66009AA	ヘッドガasket	8	17	KK12008AE011	クリップ	18	26
KD02084AA	クランクシャフトアセンブリ	12	1	KK12008AE015	バツキング	16	10
KD03035AA	コネクティングロッド アセンブリ	13	2	KK12008AE016	シール	16	11
KD03035BA	コネクティングロッド アセンブリ	13	2	KK12008AE019	シール	17	20
KD03035CA	コネクティングロッド アセンブリ	13	2	KK12008AE020	リング	17	21
KD51010BA	バランサシヤフト	1	5	KK13003AA008	スプリング	16	6
KD63040AA	クランクシャフトキヤ	12	2	KK13014AA007	アジヤスタ	16	7
KD70001AA	ホルト	13	3	KK13019BH016	オーリング	17	16
KD90012AA	キー	12	3	KK13061AA029	リング	17	19
KD90016AA	キー	12	4	KK13063CA010	プレート	18	28
KE02126AA	フライホイールキヤ アセンブリ	14	1	KK15001AA014	リング	17	22
KE24033DA	イグニツシヨコイル	14	3	KK15001AA015	ニードルバルブ	17	24

# INDEX

部品番号	部品名称	ページ数	No.	部品番号	部品名称	ページ数	No.
KK15001AA016	ピン	18	25	KU13042AA	スタッドホルト	15	8
KK15002EC020	チヨークレハ-	17	18	KU14031AA	フランジホルト	10	10
KK15003AE014	ハツキング	16	12	KU14032AA	ホルト	19	3
KK15003AE015	フロート	17	13	KU23009AA	ナツト	7	2
KK15003DG119	ホルト	17	17	KU24002AA	ナツト	20	17
KK15016AA003	スクリュ	16	3	KU44001AA	ダウエルピン	7	3
KK15016AA005	スクリュ	16	5	KU44001AA	ダウエルピン	10	11
KK15201AA002	スロツトルバルブ	16	2	KU50018AA	ブシユ	23	7
KK15211DA011	スロツトルシヤフト	16	9	KU50018AA	ブシユ	23	11
KK15211DB005	チヨークバルブ	16	4	KU50019AA	スベ-サ	23	8
KK15211EA023	フロートチヤンハ	17	23	KU50019AA	スベ-サ	23	12
KK15212EA014	メインノスル	17	14	KU70006AA	クリツブ	20	13
KK15212EB	キャブレタ(F)	16	1	KU70007AA	クリツブ	14	8
KK16014AA011	スクリュ	18	29	KU80017AA	スプリング	19	7
KK33006AA	インシュレータ	18	30	KU90006BA	バンド	27	17
KK74508CA438	パイロツジエツト	16	8	KV01217AA	カムシヤフトギヤアセンブリ	12	5
KK74525DC000	メインジエツト	17	15	KV24008AA	タベツト	7	4
KK90017BA	チヨークロツト	18	33	KV35007AA	インテイクバルブ	7	5
KL21005EA	オイルゲージ	10	6	KV45013AA	エキゾ-ストバルブ	7	6
KM02161AA	マフラアセンブリ	30	1	KV55006AA	バルブスプリング	7	7
KM15109AA	マフラ	30	2	KV65003AA	バルブスプリングリテーナ	7	8
KM25085AA	マフラカハ-	30	3	KV71004AA	ブツシユロツト	7	9
KM30034BA	エキゾ-ストパイプ	30	5	KV72003AA	ロツカア-ム	7	10
KM70056AA	マフラカスケツト	5	7	KV73002AA	ナツト	7	11
KM70056AA	マフラカスケツト	30	10	KV74002AA	ホルト	7	12
KM70057AA	マフラカスケツト	5	8	KV75006AA	プレート	8	13
KM70057AA	マフラカスケツト	30	11	KV75007AA	コツタ	8	14
KM90151AA	カハ-	30	6	KV83009FD	ピン	12	6
KN12004EA	ホツクススハナ	4	1	KW21019AA	バルブステムシール	8	15
KN13001AA	スクリュドライブ	4	2	KW29006AA	オーリング	10	7
KP02010AA	ピストンリングセツト	13	6	KW31007AA	クランクケースガスケツト	5	4
KP02010BA	ピストンリングセツト	13	6	KW31007AA	クランクケースガスケツト	11	13
KP02010CA	ピストンリングセツト	13	6	KW33024AA	ヘッドカハ-カスケツト	5	2
KP17015AA	ピストン	13	4	KW33024AA	カスケツト、ヘッドカハ-	9	3
KP17015BA	ピストン	13	4	KW34001AA	キャブレタカスケツト	5	5
KP17015CA	ピストン	13	4	KW34001AA	キャブレタカスケツト	18	31
KP57002AA	ピストンピン	13	5	KW34005AA	キャブレタカスケツト	5	6
KR30013BA	ストツパ	19	4	KW34005AA	キャブレタカスケツト	15	10
KS02215BD	リヨイルスタータアセンブリ	28	1	KW34005AA	キャブレタカスケツト	18	32
KS11024AA002	スタータリレーアセンブリ	26	3	KW34005AA	キャブレタカスケツト	20	18
KS11024AA003	スクリュ	26	4	KW39058QA	カスケツトセツト	5	1
KS11024AA004	ワツシヤ	26	6	KW52352AA	ネ-ムラベル	4	4
KS11024AA005	リードワイヤ	26	7	KW56256AA	コーシヨンラベル	4	5
KS11024AA012	スクリュ	26	5	KW56418EA	ラベル	3	1
KS11025AA	スターテイングモータ	26	1	KW56471AA	ラベル	3	4
KS11025AA001	スターテイングモータ	26	2	N001A06	ナツト	26	8
KS20020AD007	リターンスプリング	28	7	N801A06	フランジナツト	15	9
KS20020AD008	スクリュ	28	8	N801A06	フランジナツト	24	13
KS20060AD002	リール	28	2	N801A08	フランジナツト	27	18
KS20060AD003	スパイラルスプリング	28	3	S111X62X030	ホ-ルベアリング	1	6
KS20060AD004	ラチエツト	28	4	S111X62X060	ホ-ルベアリング	6	4
KS20060AD006	フリクシヨンスプリング	28	6	S111X62X060	ホ-ルベアリング	10	8
KS20061AD005	ガイド	28	5	S500P03	スナツブリング	12	7
KS20066AD010	スタータロ-ブ	28	9	S500P04	スナツブリング	19	5
KS20066AD011	スタータノブ	28	10	W200H06	ワツシヤ	10	12
KS30020AA	スタータプ-リ	28	11	W405B07X045	キー	4	3
KS90020BA	リングギヤ	14	2	ZZ70002N	プ-リ-サチユ-ブ	15	7
KS90025AA	スベ-サ	29	14	ZZ70013A	カスケツト	6	5



ホルト、スプリング、カバー  
 1. BOLT, SPRING, COVER

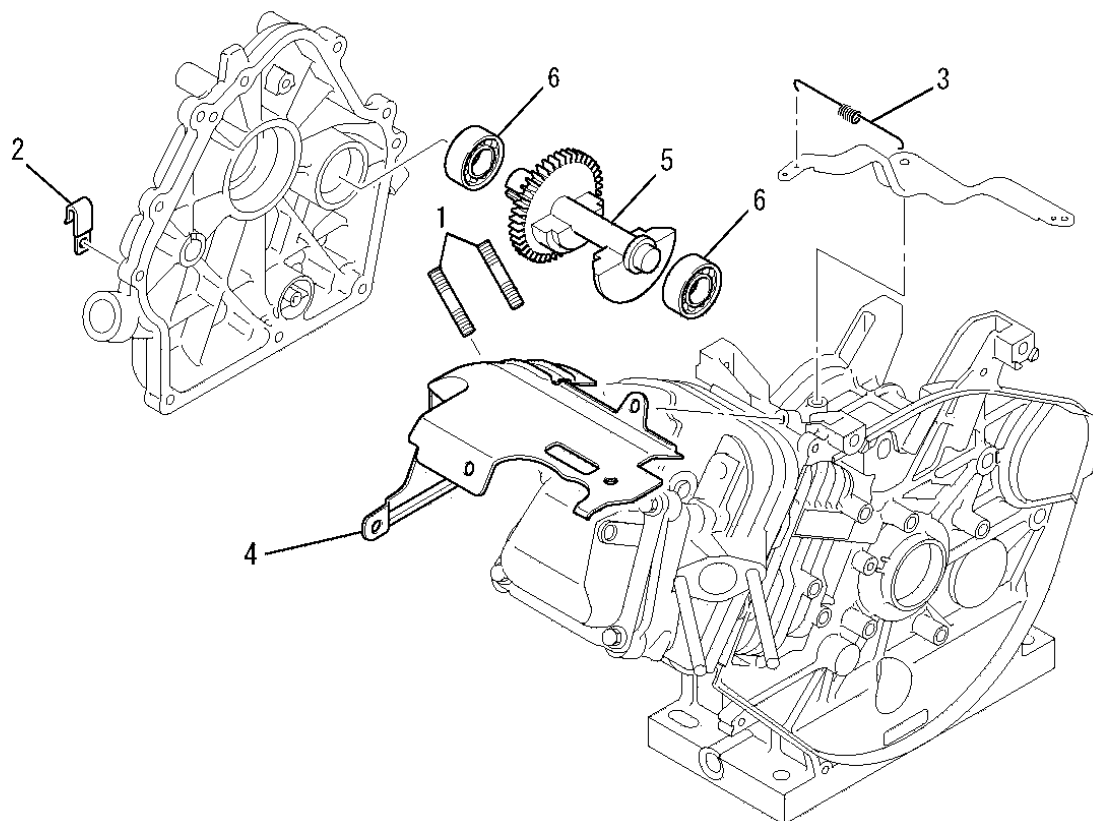

見出番号 No.	改訂番号 R/N	部品番号 Parts No.	部品名称 Parts Name	個数 No. Req'd	互換性 Inte	備考 Remarks	Serial No. (From~To) Serial No. (From~To)
1		B155B08X020	スタッドホルト BOLT, STUD	2			
2		FR56780	クランプ CLAMP	1			
3		KG34009DA	ガバナスプリング SPRING, GOV	1			
4		KH60023BA	シリンダバツフル BAFFLE, CYLINDER	1			
5		KD51010BA	バランシャフト SHAFT, BALANCER	1			
6		S111X62X030	ボールベアリング BEARING, BALL	2			

リードワイヤ、プラグ、キャップ  
 2. LEAD WIRE, PLUG, CAP

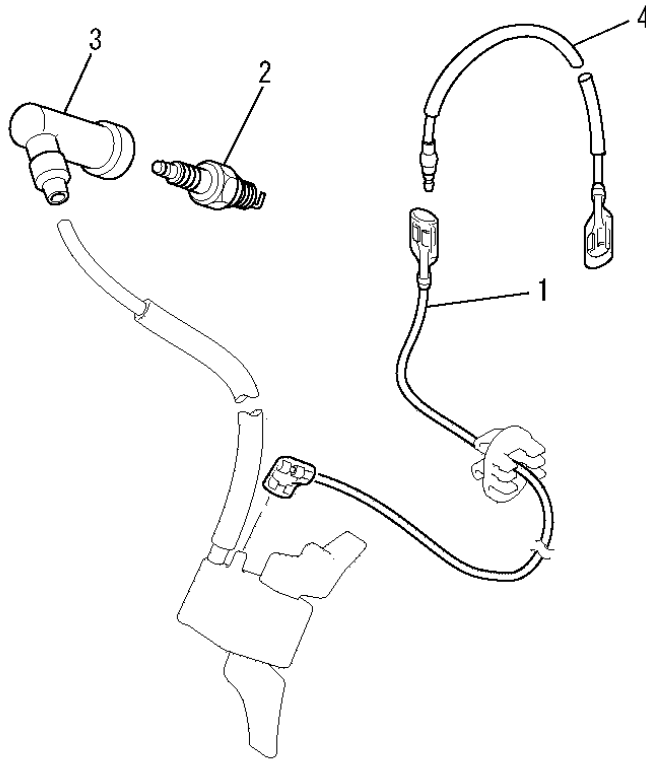

見出番号 No.	改訂番号 R/N	部品番号 Parts No.	部品名称 Parts Name	個数 No. Req'd	互換性 Inte	備考 Remarks	Serial No. (From~To) Serial No. (From~To)
1		KE90069BA	リードワイヤ WIRE, LEAD	1			
2		KE41005BA	スパークプラグ PLUG, SPARK	1		BPR5ES	
3		KE42052AA	プラグキャップ CAP, PLUG	1			
4		KE90451BA	リードワイヤ WIRE, LEAD	1			

ラベル、フューエルホース  
**3. LABEL, FUEL HOSE**

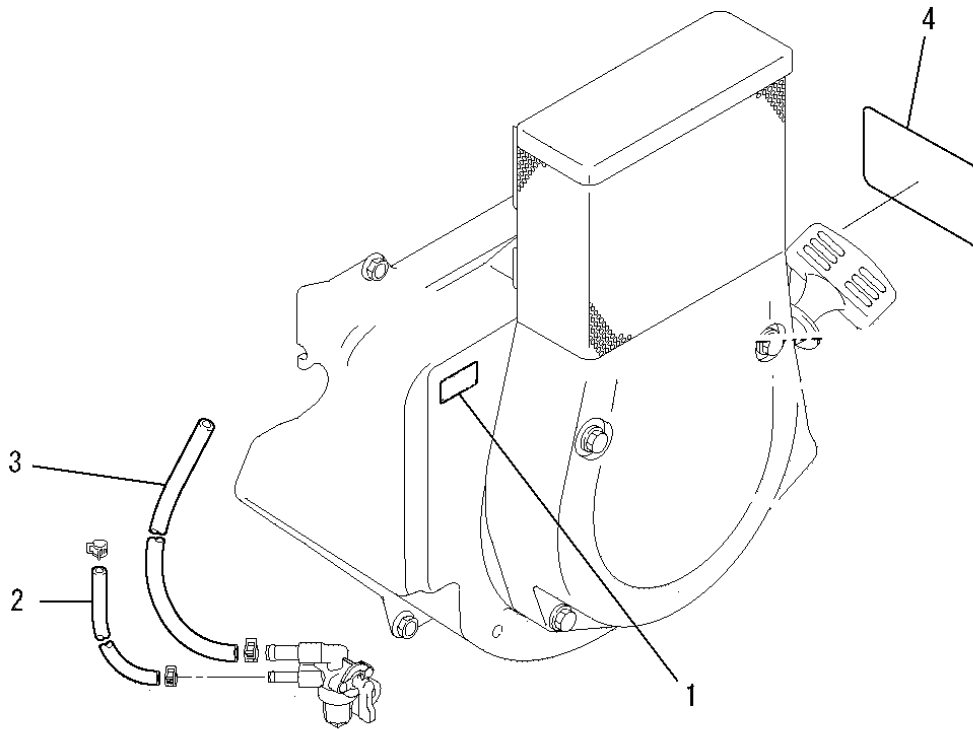

見出番号 No.	改訂番号 R/N	部品番号 Parts No.	部品名称 Parts Name	個数 No. Req'd	互換性 Inte	備考 Remarks	Serial No. (From~To) Serial No. (From~To)
1		KW56418EA	ラベル LABEL	1			
2		KF90341AA100	フューエルホース HOSE, FUEL	1			
3		KF90343AA360	フューエルホース HOSE, FUEL	1			
4		KW56471AA	ラベル LABEL	1			

ツールセット  
4. TOOL SET

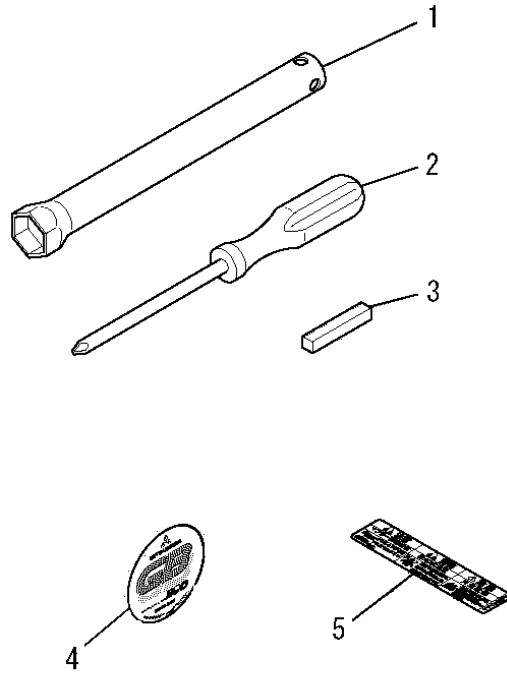

見出番号 No.	改訂番号 R/N	部品番号 Parts No.	部品名称 Parts Name	個数 No. Req'd	互換性 Inte	備考 Remarks	Serial No. (From~To) Serial No. (From~To)
1		KN12004EA	ボックススパナ SPANNER, BOX	1			
2		KN13001AA	スクレットドライバ DRIVER, SCREW	1			
3		W405B07X045	キー KEY, SUNK	1			
4		KW52352AA	ネームラベル LABEL, NAME	1			
5		KW56256AA	コーションラベル LABEL, CAUTION	1			



ガasketセット  
5. GASKET SET

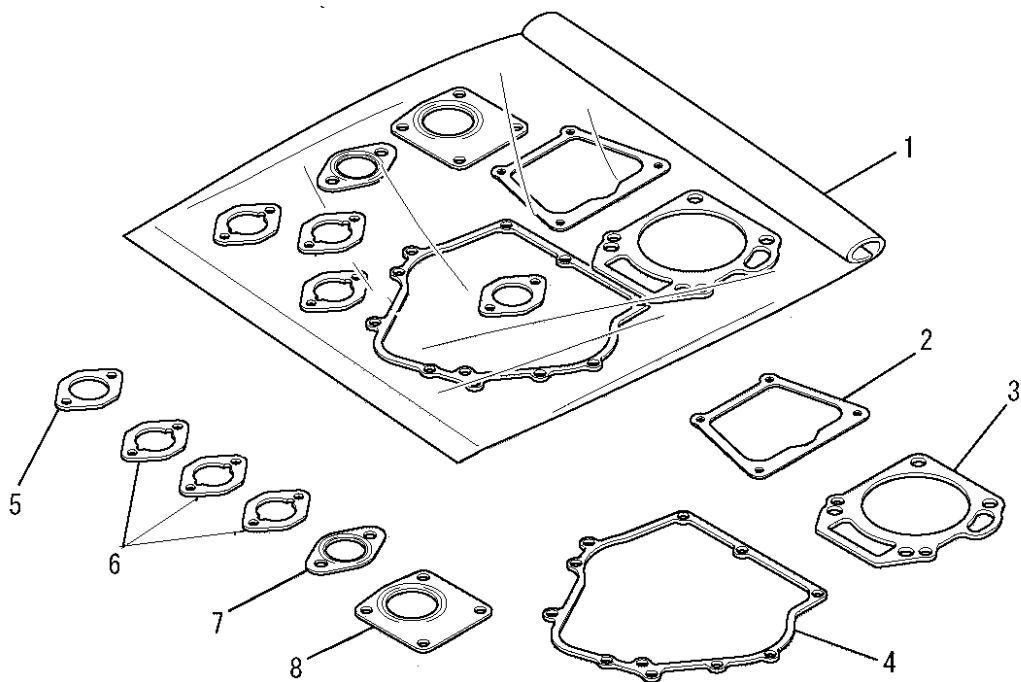

見出番号 No.	改訂番号 R/N	部品番号 Parts No.	部品名称 Parts Name	個数 No. Req'd	互換性 Inte	備考 Remarks	Serial No. (From~To) Serial No. (From~To)
1		KW39058QA	ガasketセット GASKET SET	1		INCL. NO. 2-8	
2		KW33024AA	ヘッドカバーガasket GASKET, HEAD COVER	1			
3		KC66009AA	ヘッドガasket GASKET, HEAD	1			
4		KW31007AA	クランクケースガasket GASKET, CRANKCASE	1			
5		KW34001AA	キャブレタガasket GASKET, CARBURETOR	1			
6		KW34005AA	キャブレタガasket GASKET, CARBURETOR	3			
7		KM70056AA	マフラガasket GASKET, MUFFLER	1			
8		KM70057AA	マフラガasket GASKET, MUFFLER	1			

シリンダブロックグループ  
 (A) CYLINDER BLOCK GROUP

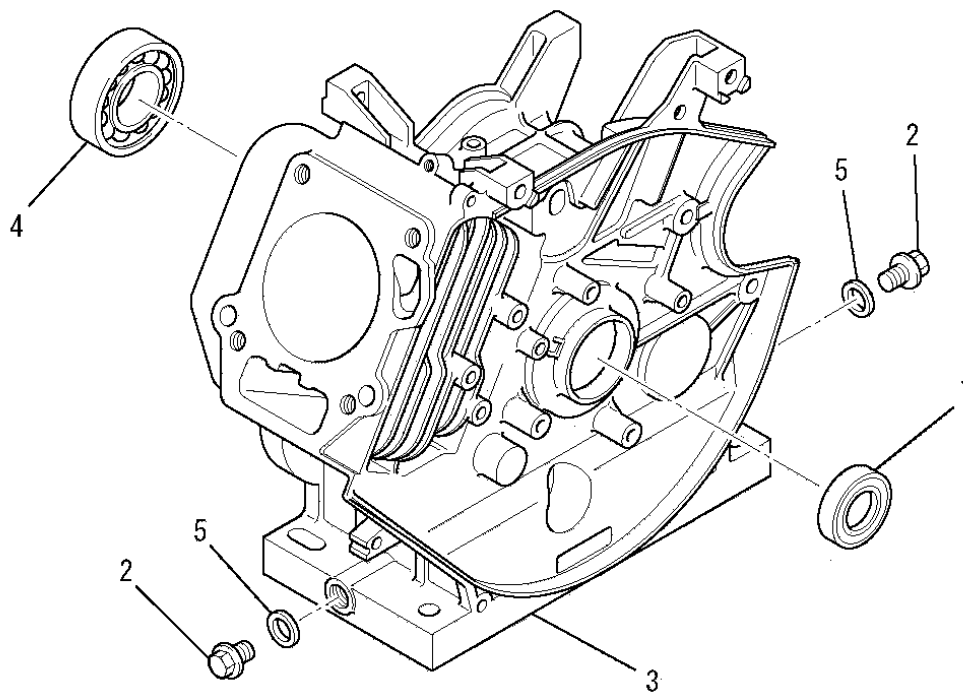

見出番号 No.	改訂番号 R/N	部品番号 Parts No.	部品名称 Parts Name	個数 No. Req'd	互換性 Inte	備考 Remarks	Serial No. (From~To) Serial No. (From~To)
1		FA28011	オイルシール OIL SEAL	1			
2		FN11223	ドレンプラグ PLUG, DRAIN	2			
3		KB46007BA	シリンダブロック CYLINDER BLOCK	1			
4		S111X62X060	ボールベアリング BEARING, BALL	1		#6206	
5		ZZ70013A	ガスケット GASKET	2			

シリンダヘッドグループ  
(B) CYLINDER HEAD GROUP

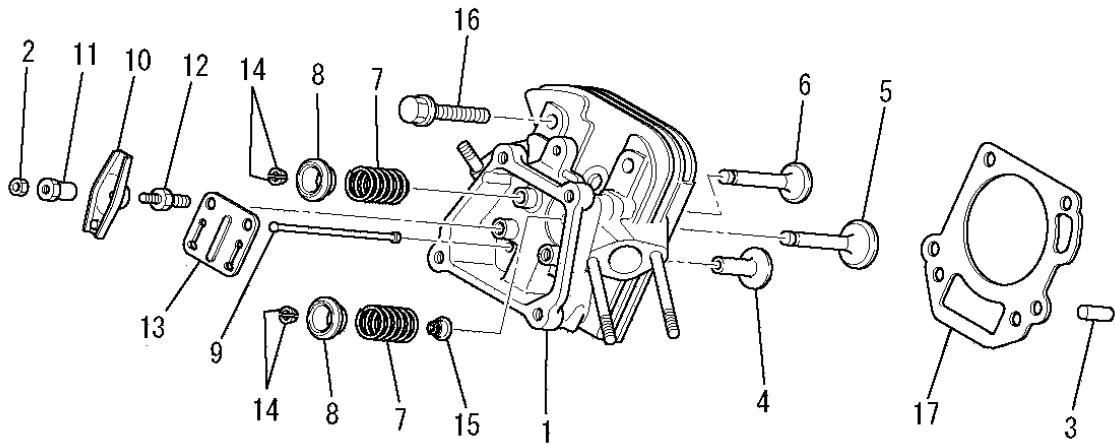

見出番号 No.	改訂番号 R/N	部品番号 Parts No.	部品名称 Parts Name	個数 No. Req'd	互換性 Inte	備考 Remarks	Serial No. (From~To) Serial No. (From~To)
1		KC02028KA	シリンダヘッド アセンブリ CYLINDER HEAD ASSY	1		WITH KU13042AA	
2		KU23009AA	ナット NUT	2			
3		KU44001AA	ダウエルピン PIN, DOWEL	2			
4		KV24008AA	タペット TAPPET	2			
5		KV35007AA	インテイクバルブ VALVE, INTAKE	1			
6		KV45013AA	エキゾーストバルブ VALVE, EXHAUST	1			
7		KV55006AA	バルブスプリング SPRING, VALVE	2			
8		KV65003AA	バルブスプリングリテーナ RETAINER, VALVE SPG	2			
9		KV71004AA	プッシュロッド ROD, PUSH	2			
10		KV72003AA	ロッカアーム ARM, ROCKER	2			
11		KV73002AA	ナット NUT	2			
12		KV74002AA	ボルト BOLT	2			

シリンダヘッドグループ  
(B) CYLINDER HEAD GROUP

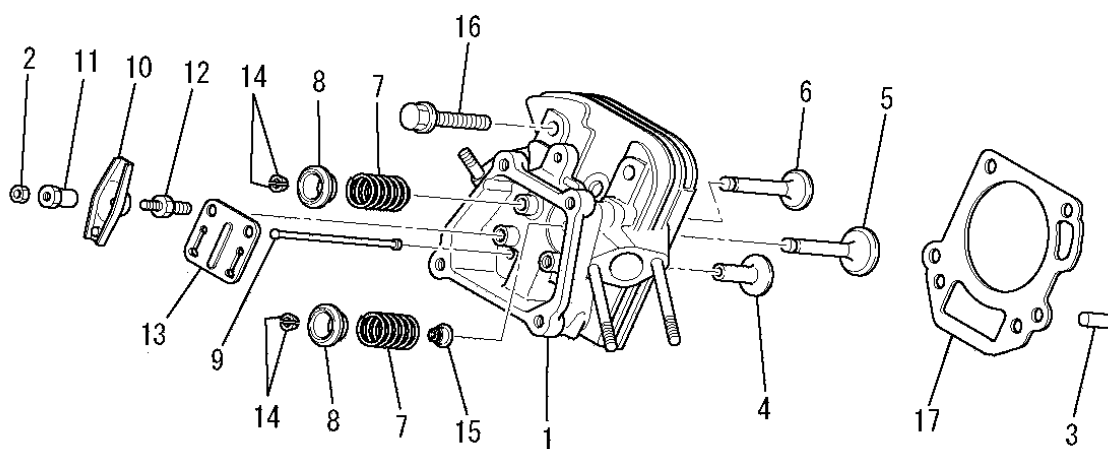

見出番号 No.	改訂番号 R/N	部品番号 Parts No.	部品名称 Parts Name	個数 No. Req'd	互換性 Inte	備考 Remarks	Serial No. (From~To) Serial No. (From~To)
13		KV75006AA	プレート PLATE	1			
14		KV75007AA	コッタ COTTER	4			
15		KW21019AA	バルブステムシール SEAL, VALVE STEM	1			
16		B800B10X065	フランジボルト BOLT, FLANGE	4			
17		KC66009AA	ヘッドガスケット GASKET, HEAD	1			

ヘッドカバーグループ  
 (C) HEAD COVER GROUP

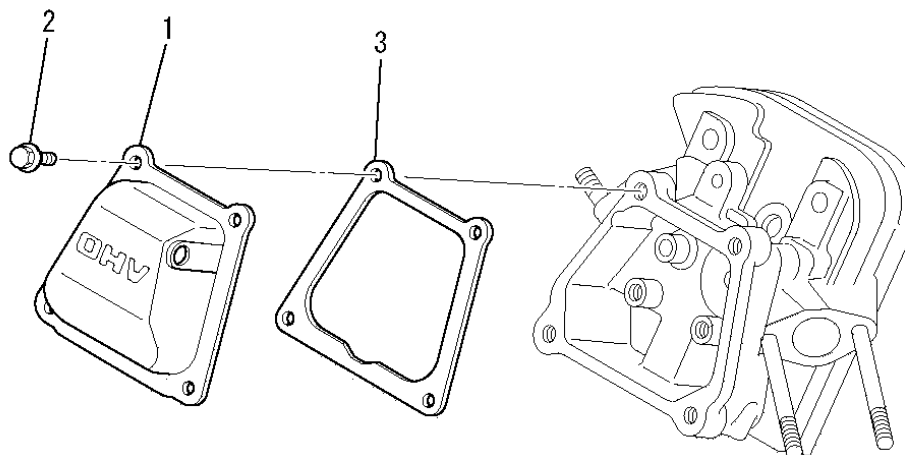

見出番号 No.	改訂番号 R/N	部品番号 Parts No.	部品名称 Parts Name	個数 No. Req'd	互換性 Inte	備考 Remarks	Serial No. (From~To) Serial No. (From~To)
1		KC09017AA	ヘッドカバーアセンブリ COVER, HEAD	1			
2		B805B06X012	フランジボルト BOLT, FLANGE	4			
3		KW33024AA	ガスケット, ヘッドカバー GASKET, HEAD COVER	1			

ケースカバーグループ  
(D) CASE COVER GROUP

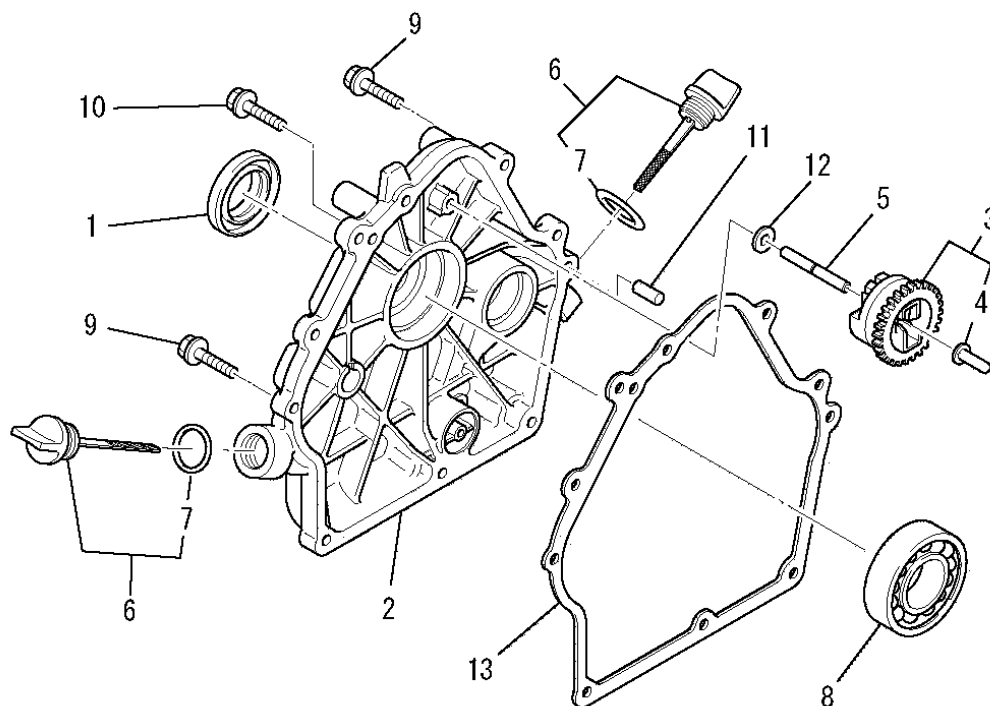

見出番号 No.	改訂番号 R/N	部品番号 Parts No.	部品名称 Parts Name	個数 No. Req'd	互換性 Inte	備考 Remarks	Serial No. (From~To) Serial No. (From~To)
1		FA29008	オイルシール OIL SEAL	1			
2		KB66007CA	クランクケースカバー COVER, CRANKCASE	1			
3		KG01008BC	ガバナギヤアセンブリ GOVERNOR GEAR ASSY	1		INCL. NO. 4	
4		KG14005AA	ガバナスライダ SLIDER, GOV	1			
5		KG22004AA	ガバナシャフト SHAFT, GOV	1			
6		KL21005EA	オイルゲージ GAUGE, OIL	2		INCL. NO. 7	
7		KW29006AA	オーリング O-RING	2			
8		S111X62X060	ボールベアリング BEARING, BALL	1		#6206	
9		B800B08X030	フランジボルト BOLT, FLANGE	8			
10		KU14031AA	フランジボルト BOLT, FLANGE	1			
11		KU44001AA	ダウエルピン PIN, DOWEL	2			
12		W200H06	ワッシャ WASHER	1			

ケースカバーグループ  
 (D) CASE COVER GROUP

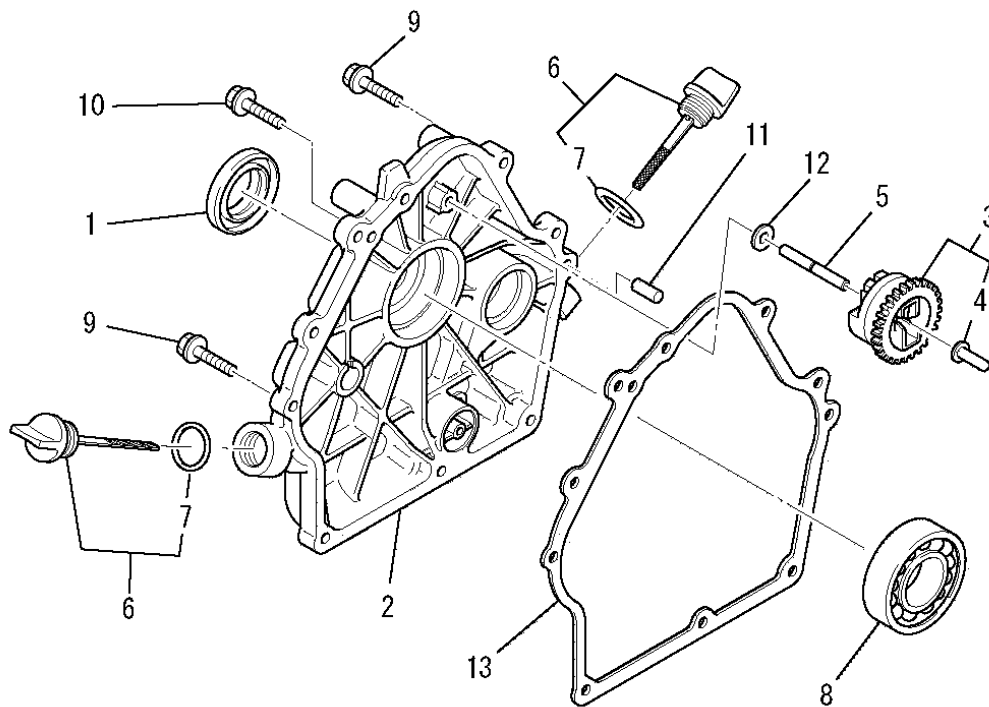

見出番号 No.	改訂番号 R/N	部品番号 Parts No.	部品名称 Parts Name	個数 No. Req'd	互換性 Inte	備考 Remarks	Serial No. (From~To) Serial No. (From~To)
13		KW31007AA	クランクケース ガスケット GASKET, CRANKCASE	1			

クランクシャフトグループ  
(E) CRANKSHAFT GROUP

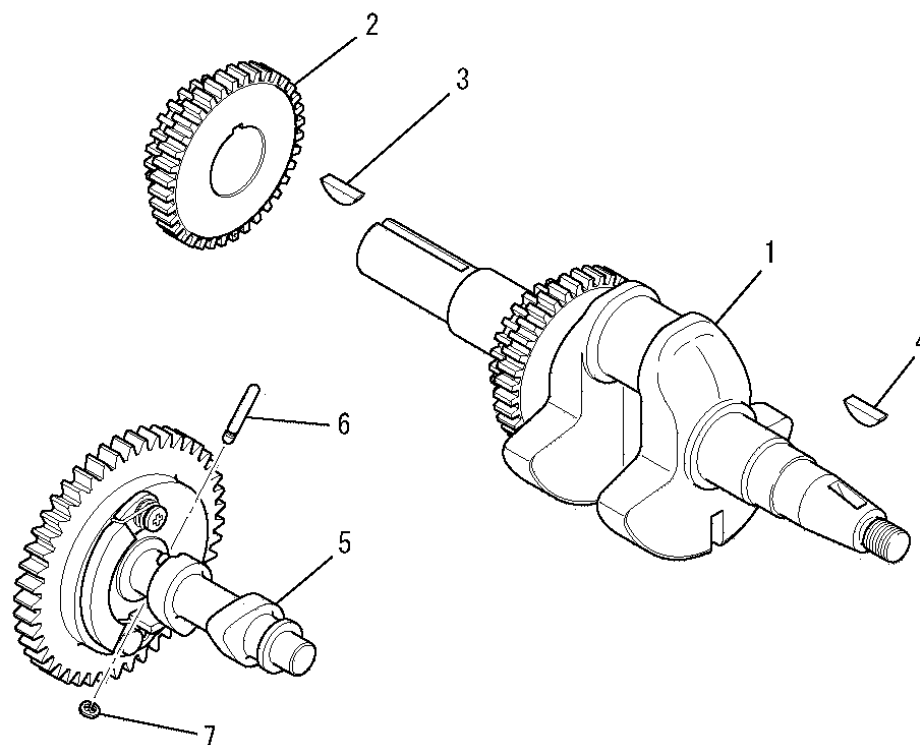

見出番号 No.	改訂番号 R/N	部品番号 Parts No.	部品名称 Parts Name	個数 No. Req'd	互換性 Inte	備考 Remarks	Serial No. (From~To) Serial No. (From~To)
1		KD02084AA	クランクシャフトアセンブリ CRANKSHAFT ASSY	1		INCL. NO. 2, 3	
2		KD63040AA	クランクシャフトギヤ GEAR, CRANKSHAFT	1			
3		KD90012AA	キー KEY, WOODRUFF	1			
4		KD90016AA	キー KEY, WOODRUFF	1			
5		KV01217AA	カムシャフトギヤアセンブリ CAMSHAFT ASSY	1		INCL. NO. 6, 7	
6		KV83009FD	ピン PIN	1			
7		S500P03	スナップリング SNAP RING	1			



ピストン&ロッドグループ  
(F) PISTON & ROD GROUP

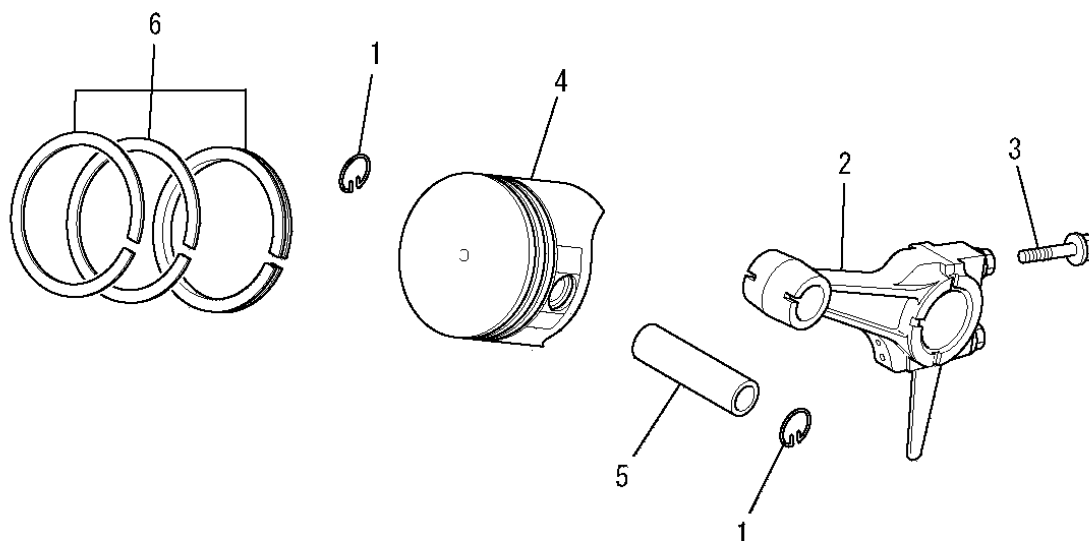

見出番号 No.	改訂番号 R/N	部品番号 Parts No.	部品名称 Parts Name	個数 No. Req'd	互換性 Inte	備考 Remarks	Serial No. (From~To) Serial No. (From~To)
1		BG04486	ピストンピンクリップ CLIP, PISTON PIN	2			
2		KD03035AA	コネクティングロッドアセンブリ CONNECTING ROD ASSY	1		STD INCL. NO. 3	
2		KD03035BA	コネクティングロッドアセンブリ CONNECTING ROD ASSY	1		US 0.25 INCL. NO. 3	
2		KD03035CA	コネクティングロッドアセンブリ CONNECTING ROD ASSY	1		US 050 INCL. NO. 3	
3		KD70001AA	ボルト BOLT	2			
4		KP17015AA	ピストン PISTON	1		STD	
4		KP17015BA	ピストン PISTON	1		OS 0.25	
4		KP17015CA	ピストン PISTON	1		OS 0.50	
5		KP57002AA	ピストンピン PIN, PISTON	1			
6		KP02010AA	ピストンリングセット PISTON RING SET	1		STD	
6		KP02010BA	ピストンリングセット PISTON RING SET	1		OS 0.25	
6		KP02010CA	ピストンリングセット PISTON RING SET	1		OS 0.50	

マグネトグループ  
(G) MAGNETO GROUP

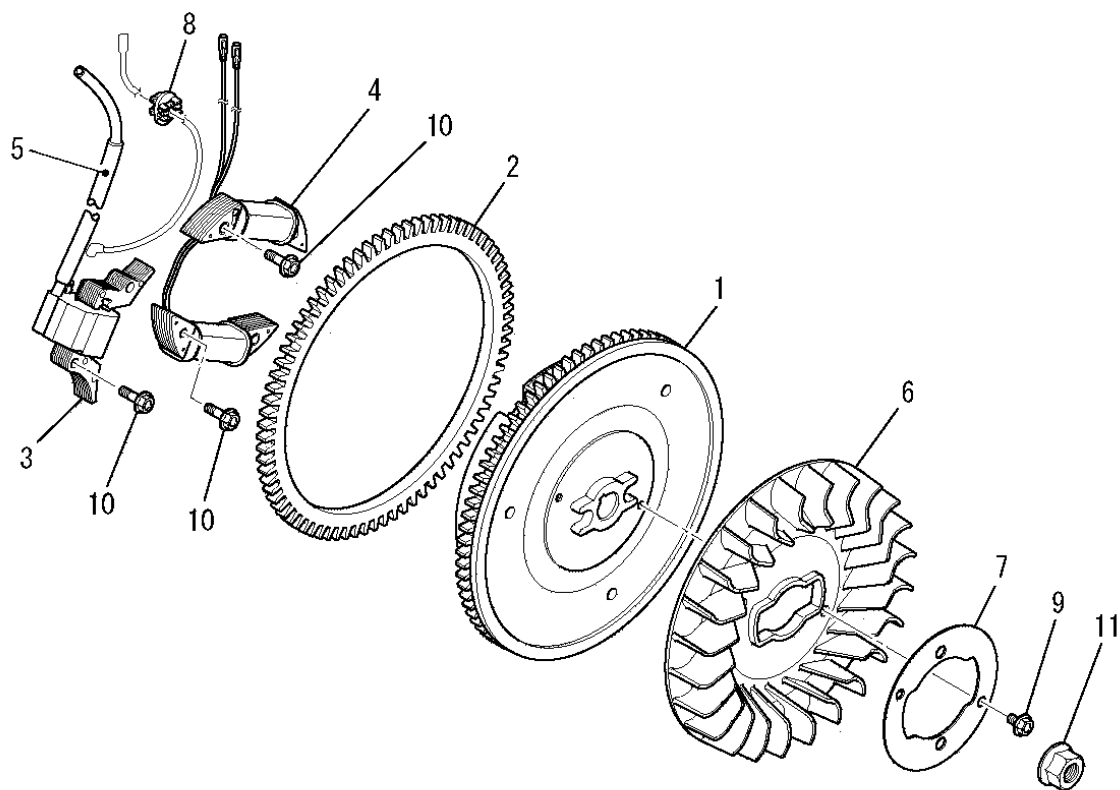

見出番号 No.	改訂番号 R/N	部品番号 Parts No.	部品名称 Parts Name	個数 No. Req'd	互換性 Inte	備考 Remarks	Serial No. (From~To) Serial No. (From~To)
1		KE02126AA	フライホイールギヤ アセンブリ FLYWHEEL	1		INCL. NO. 2	
2		KS90020BA	リングギヤ GEAR, RING	1			
3		KE24033DA	イグニッションコイル COIL, IGNITION	1			
4		KE25027BA	チャージングコイル COIL, CHARGE	1			
5		KE90073AA	チューブ TUBE	1			
6		KE90309AA	ファン FAN	1			
7		KE90311AA	リテーナ RETAINER	1			
8		KU70007AA	クリップ CLIP	1			
9		B800A06X012	フランジボルト BOLT, FLANGE	2			
10		B805B06X030	フランジボルト BOLT, FLANGE	6			
11		FA29015	フランジナット NUT, FLANGE	1			

エアクリナグループ  
(H) AIR CLEANER GROUP

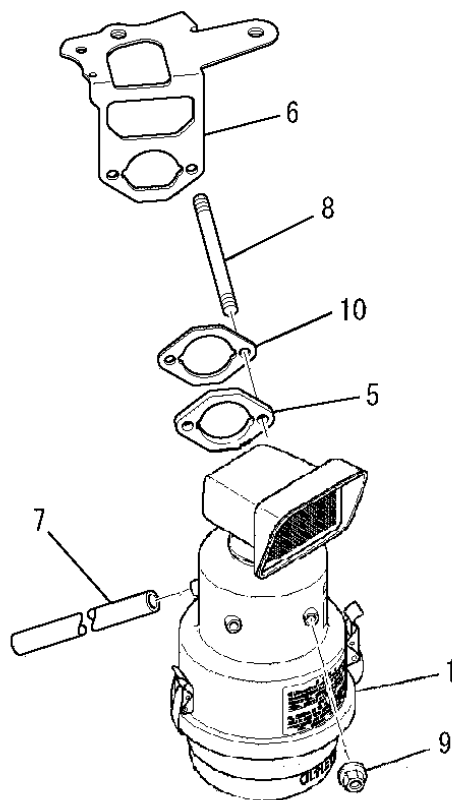
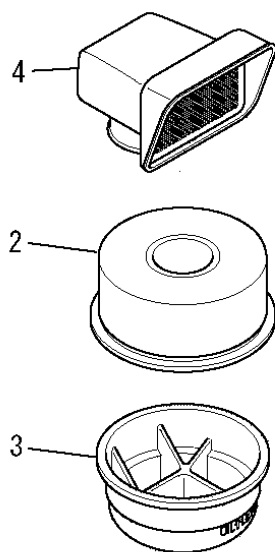

見出番号 No.	改訂番号 R/N	部品番号 Parts No.	部品名称 Parts Name	個数 No. Req'd	互換性 Inte	備考 Remarks	Serial No. (From~To) Serial No. (From~To)
1		KA01032KA	エアクリナ アセンブリ AIR CLEANER ASSY	1		INCL. NO. 2-4	
2		KA01032AA002	クリーナエレメント ELEMENT, CLEANER	1			
3		KA01032EA003	オイルパン PAN, OIL	1			
4		KA03000AA	キャップ CAP	1			
5		KA90059BA	スペーサ SPACER	1			
6		KA90093BA	チョークブラケット BRACKET, CHOKE	1			
7		ZZ70002N	ブリーザーチューブ TUBE, BREATHER	1			
8		KU13042AA	スタッドボルト BOLT, STUD	2			
9		N801A06	フランジナット NUT, FLANGE	2			
10		KW34005AA	キャブレタガスケット GASKET, CARBURETOR	1			

キャブ レタグループ  
(I) CARBURETOR GROUP

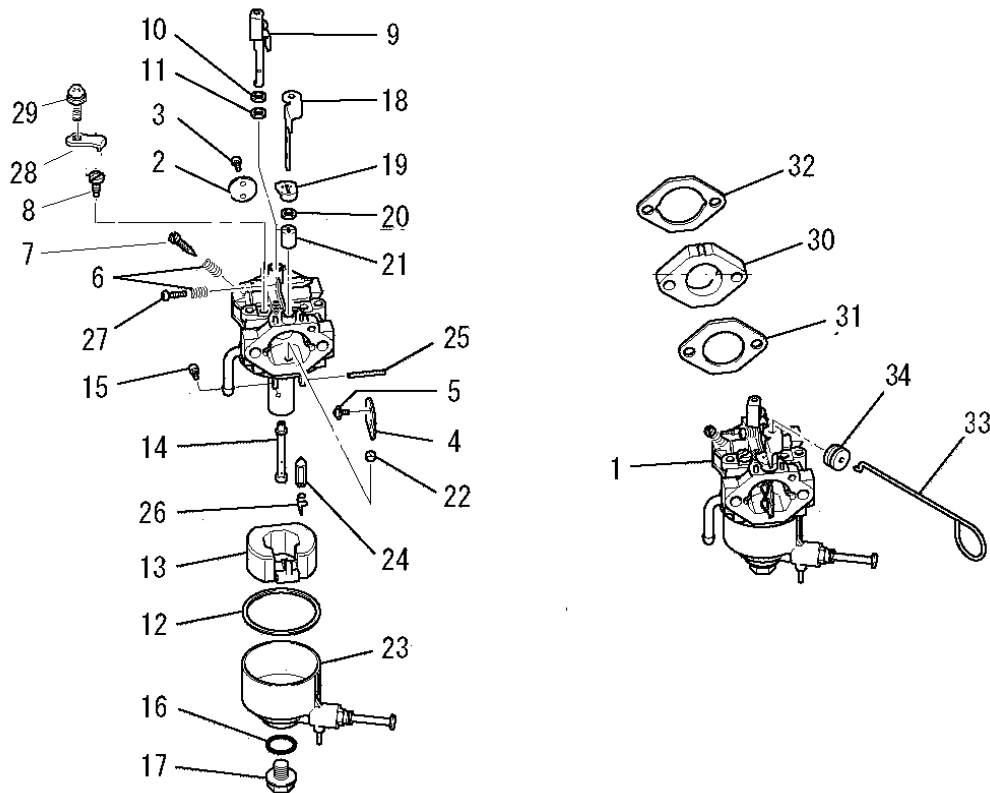

見出番号 No.	改訂番号 R/N	部品番号 Parts No.	部品名称 Parts Name	個数 No. Req'd	互換性 Inte	備考 Remarks	Serial No. (From~To) Serial No. (From~To)
1		KK15212EB	キャブ レタ (F) CARBURETOR (F)	1		INCL. NO. 2-29	
2		KK15201AA002	スロットルバルブ VALVE, THROTTLE	1			
3		KK15016AA003	スクリュー SCREW	2			
4		KK15211DB005	チョークバルブ VALVE, CHOKE	1			
5		KK15016AA005	スクリュー SCREW	2			
6		KK13003AA008	スプリング SPRING	2			
7		KK13014AA007	アジャスタ ADJUSTER	1			
8		KK74508CA438	パイロットジェット JET, PILOT	1			
9		KK15211DA011	スロットルシャフト SHAFT, THROTTLE	1			
10		KK12008AE015	パッキング PACKING	1			
11		KK12008AE016	シール SEAL	1			
12		KK15003AE014	パッキング PACKING	1			

キャブレタグループ  
(I) CARBURETOR GROUP

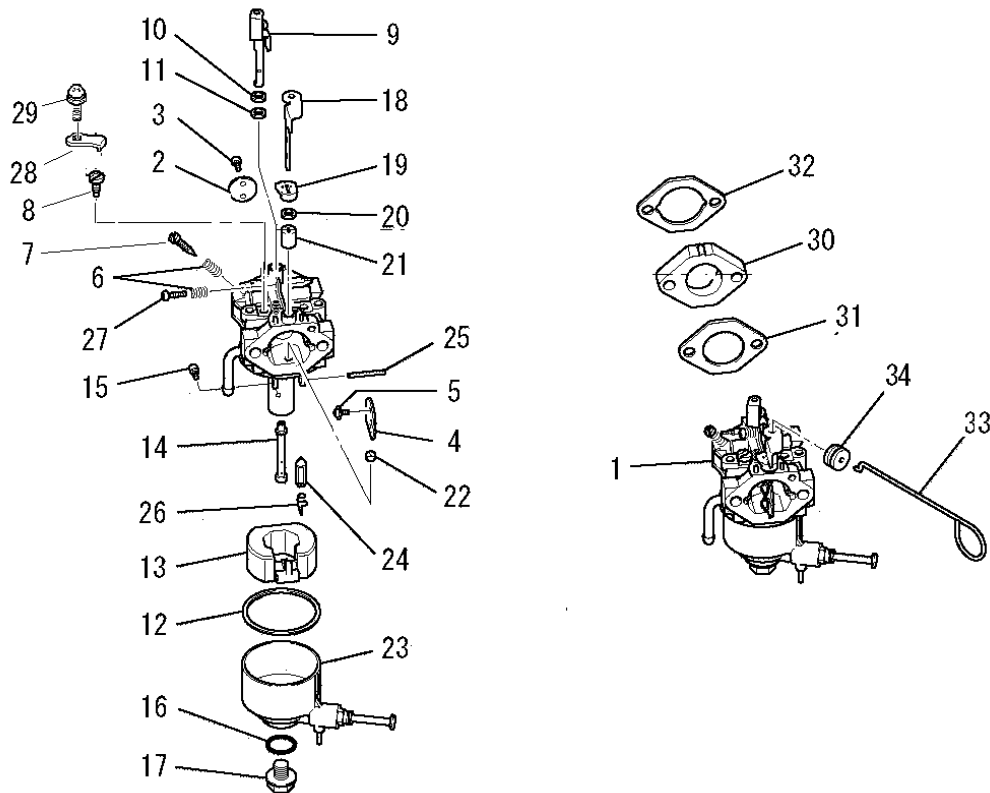

見出番号 No.	改訂番号 R/N	部品番号 Parts No.	部品名称 Parts Name	個数 No. Req'd	互換性 Inte	備考 Remarks	Serial No. (From~To) Serial No. (From~To)
13		KK15003AE015	フロート FLOAT	1			
14		KK15212EA014	メインノズル NOZZLE, MAIN	1			
15		KK74525DC000	メインジェット JET, MAIN	1			
16		KK13019BH016	オーリング O-RING	1			
17		KK15003DG119	ボルト BOLT	1			
18		KK15002EC020	チョークレバー LEVER, CHOKE	1			
19		KK13061AA029	リング RING	1			
20		KK12008AE019	シール SEAL	1			
21		KK12008AE020	リング RING	1			
22		KK15001AA014	リング RING	1			
23		KK15211EA023	フロートチャンバ CHAMBER, FLOAT	1			
24		KK15001AA015	ニードルバルブ VALVE, NEEDLE	1			

キャブ レタグループ  
(I) CARBURETOR GROUP

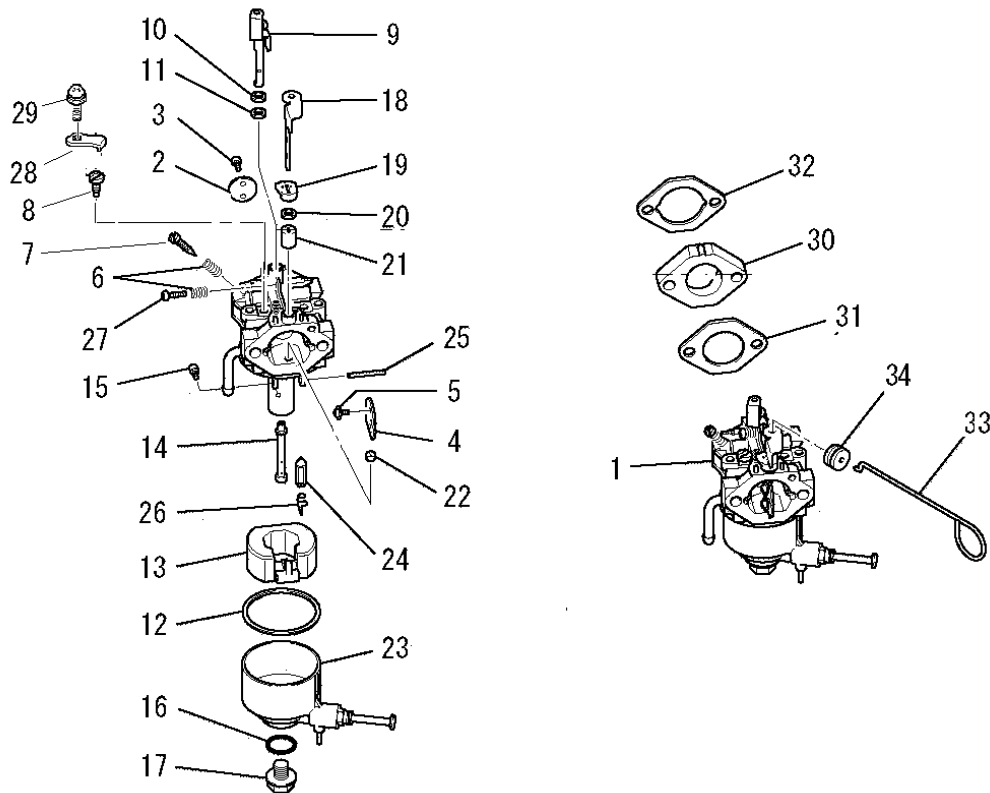

見出番号 No.	改訂番号 R/N	部品番号 Parts No.	部品名称 Parts Name	個数 No. Req'd	互換性 Inte	備考 Remarks	Serial No. (From~To) Serial No. (From~To)
25		KK15001AA016	ピン PIN	1			
26		KK12008AE011	クリップ CLIP	1			
27		KK12008AE009	スクリュ SCREW	1			
28		KK13063CA010	プレート PLATE	1			
29		KK16014AA011	スクリュ SCREW	1			
30		KK33006AA	インシュレータ INSULATOR	1			
31		KW34001AA	キャブ レタ ガasket GASKET, CARBURETOR	1			
32		KW34005AA	キャブ レタ ガasket GASKET, CARBURETOR	1			
33		KK90017BA	チョークロッド ROD, CHOKE	1			
34		FA28126	グロメット GROMMET	1			

コントロールパネルグループ  
(J) CONTROL PANEL GROUP

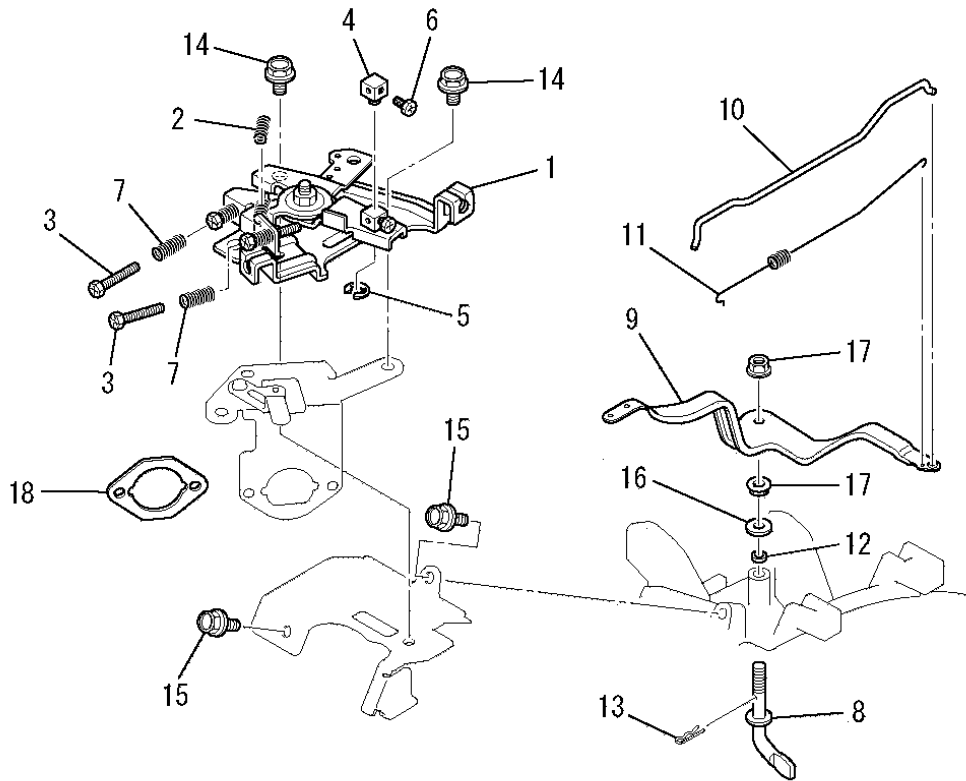

見出番号 No.	改訂番号 R/N	部品番号 Parts No.	部品名称 Parts Name	個数 No. Req'd	互換性 Inte	備考 Remarks	Serial No. (From~To) Serial No. (From~To)
1		KG03022HA	コントロールパネル PANEL, CONTROL	1		INCL. NO. 2-7	
2		KG35007BA	リターンスプリング SPRING, RETURN	1			
3		KU14032AA	ボルト BOLT	2			
4		KR30013BA	ストッパ STOPPER	1			
5		S500P04	スナップリング SNAP RING	1			
6		B751A04X008	ボルト BOLT, CRS	1			
7		KU80017AA	スプリング SPRING	2			
8		KG22006AA	ガバナシャフト SHAFT, GOV	1			
9		KG31014AA	ガバナレバー LEVER, GOV	1			
10		KG41011AA	ガバナロッド ROD, GOV	1			
11		KG42009AA	ロッドスプリング SPRING, ROD	1			
12		KG90016AA	ダストシール SEAL, DUST	1			

コントロールパネルグループ  
(J) CONTROL PANEL GROUP

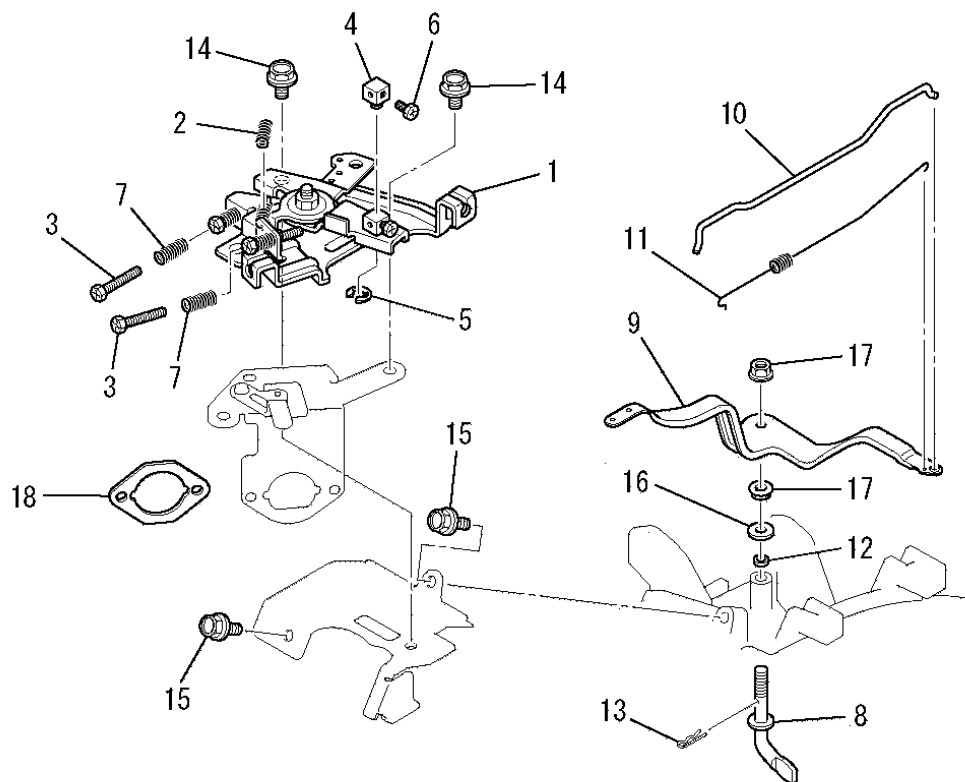

見出番号 No.	改訂番号 R/N	部品番号 Parts No.	部品名称 Parts Name	個数 No. Req'd	互換性 Inte	備考 Remarks	Serial No. (From~To) Serial No. (From~To)
13		KU70006AA	クリップ CLIP	1			
14		B800A06X012	フランジボルト BOLT, FLANGE	3			
15		B805B06X012	フランジボルト BOLT, FLANGE	2			
16		KG90015AA	ワッシャ WASHER	1			
17		KU24002AA	ナット NUT	2			
18		KW34005AA	キャブレタガスケット GASKET, CARBURETOR	1			



ファンカバーグループ  
 (K) FAN COVER GROUP

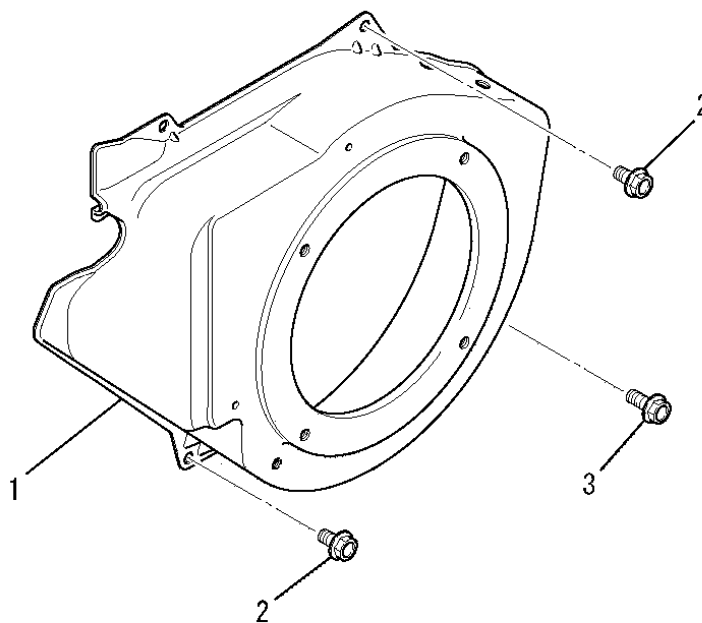

見出番号 No.	改訂番号 R/N	部品番号 Parts No.	部品名称 Parts Name	個数 No. Req'd	互換性 Inte	備考 Remarks	Serial No. (From~To) Serial No. (From~To)
1		KH28019JD	ファンカバー COVER, FAN	1			
2		B805B06X012	フランジボルト BOLT, FLANGE	3			
3		B805B06X016	フランジボルト BOLT, FLANGE	1			

シリンダカバーグループ  
(L) CYLINDER COVER GROUP

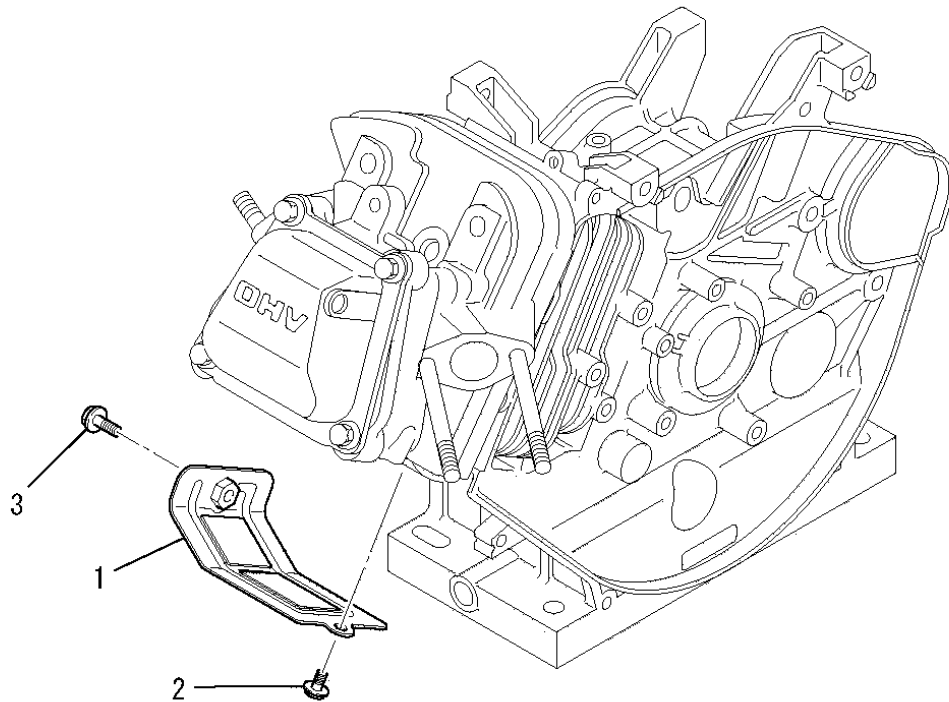

見出番号 No.	改訂番号 R/N	部品番号 Parts No.	部品名称 Parts Name	個数 No. Req'd	互換性 Inte	備考 Remarks	Serial No. (From~To) Serial No. (From~To)
1		KH40122BA	シリンダカバー COVER, CYLINDER	1			
2		B805B06X012	フランジボルト BOLT, FLANGE	1			
3		B805B06X016	フランジボルト BOLT, FLANGE	1			

タンクグループ  
(M) TANK GROUP

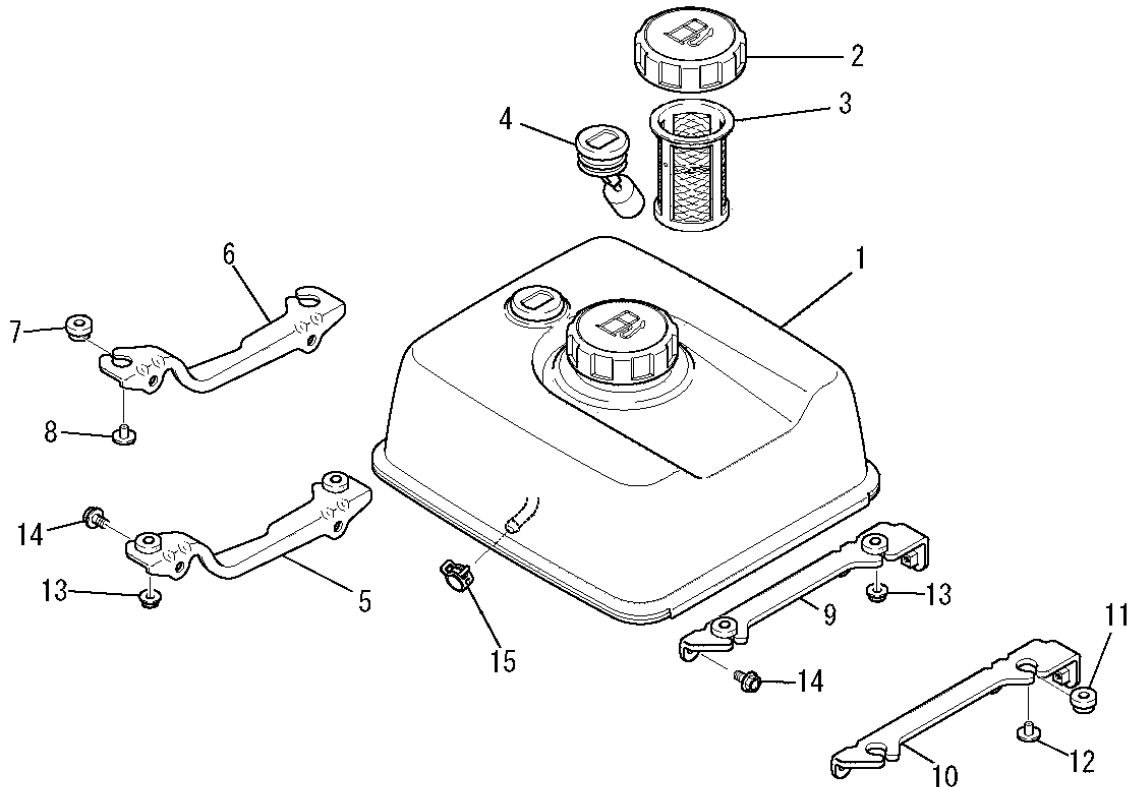

見出番号 No.	改訂番号 R/N	部品番号 Parts No.	部品名称 Parts Name	個数 No. Req'd	互換性 Inte	備考 Remarks	Serial No. (From~To) Serial No. (From~To)
1		KF04057BF	フューエルタンク アセンブリ FUEL TANK ASSY	1		INCL. NO. 2-4	
2		KF05037CA	タンクキャップ アセンブリ TANK CAP ASSY	1			
3		KF40003CA	フューエルフィルタ FILTER, FUEL	1			
4		KF90080DA	オイルゲージ GAUGE, OIL	1			
5		KF09050AA	タンクブラケットアセンブリ TANK BRACKET ASSY	1		INCL. NO. 6-8	
6		KF59008AA	タンクブラケット BRACKET, TANK	1			
7		KU50018AA	ブッシュ BUSH	2			
8		KU50019AA	スペーサ SPACER	2			
9		KF09051AA	タンクブラケットアセンブリ TANK BRACKET ASSY	1		INCL. NO. 10-12	
10		KF59009AA	タンクブラケット BRACKET, TANK	1			
11		KU50018AA	ブッシュ BUSH	2			
12		KU50019AA	スペーサ SPACER	2			

タンクグループ  
(M) TANK GROUP

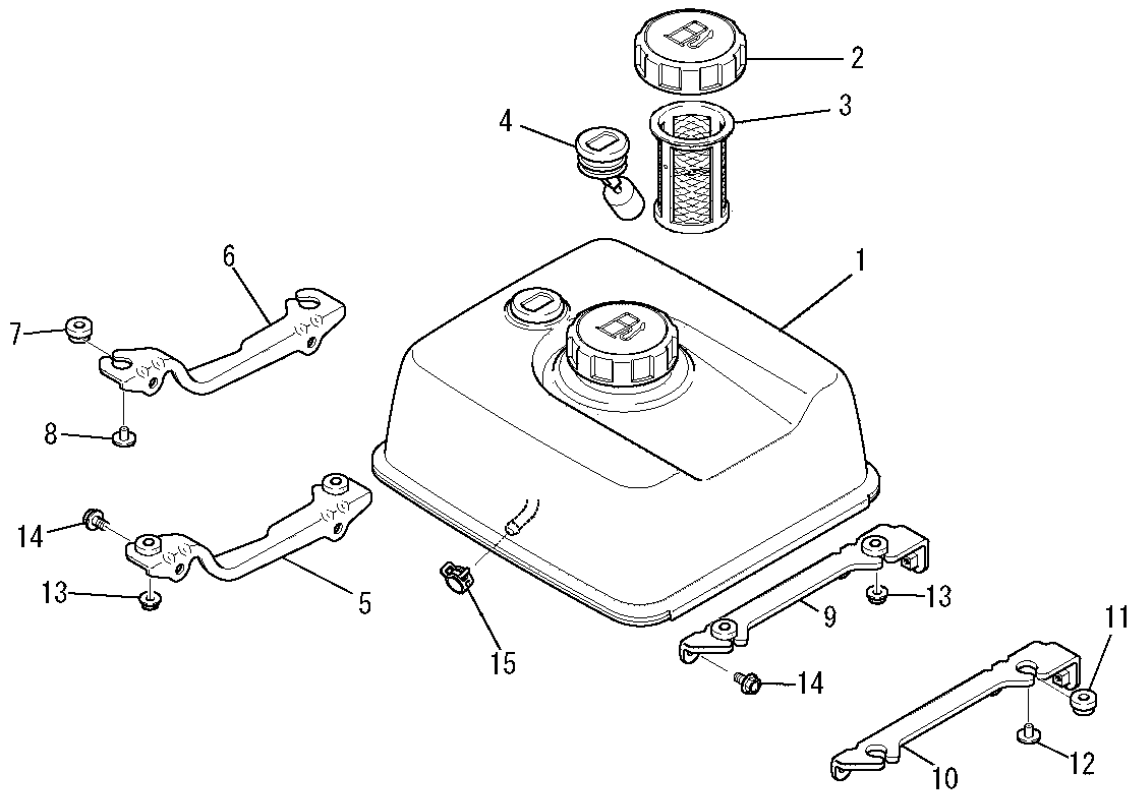

見出番号 No.	改訂番号 R/N	部品番号 Parts No.	部品名称 Parts Name	個数 No. Req'd	互換性 Inte	備考 Remarks	Serial No. (From~To) Serial No. (From~To)
13		N801A06	フランジ ナット NUT, FLANGE	4			
14		B805B06X016	フランジ ボルト BOLT, FLANGE	4			
15		FR67419	クリップ CLIP	1			

コックグループ  
(N) COCK GROUP

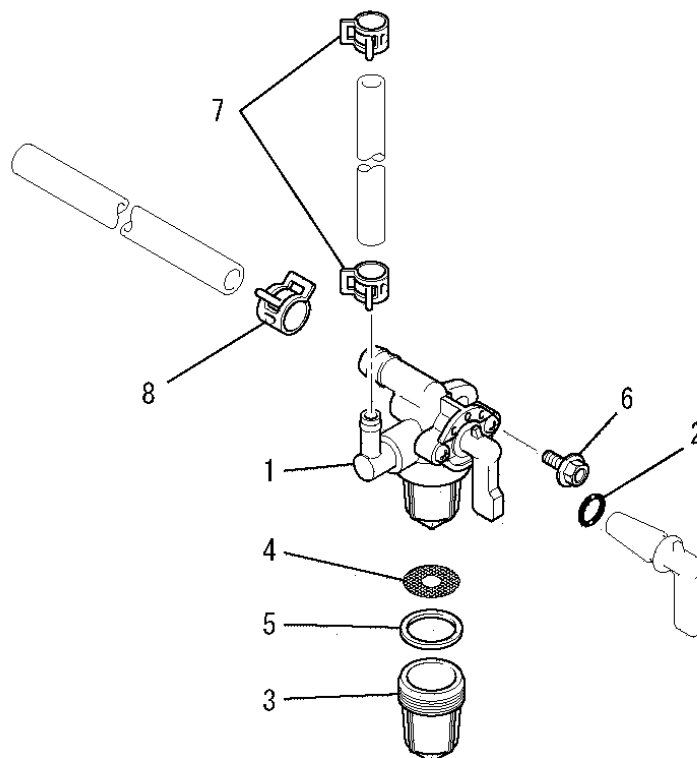

見出番号 No.	改訂番号 R/N	部品番号 Parts No.	部品名称 Parts Name	個数 No. Req'd	互換性 Inte	備考 Remarks	Serial No. (From~To) Serial No. (From~To)
1		KF31010AA	フューエルコック COCK, FUEL	1		INCL. NO. 2-5	
2		KF31010AA001	オーリング O-RING	1			
3		KF31010AA002	カップ CUP	1			
4		KF31010AA003	フューエルフィルタ FILTER, FUEL	1			
5		KF31010AA004	パッキング PACKING	1			
6		B805B06X016	フランジボルト BOLT, FLANGE	1			
7		FR53226	クリップ CLIP	2			
8		FR67419	クリップ CLIP	1			

セルグループ  
(Q) CELL GROUP

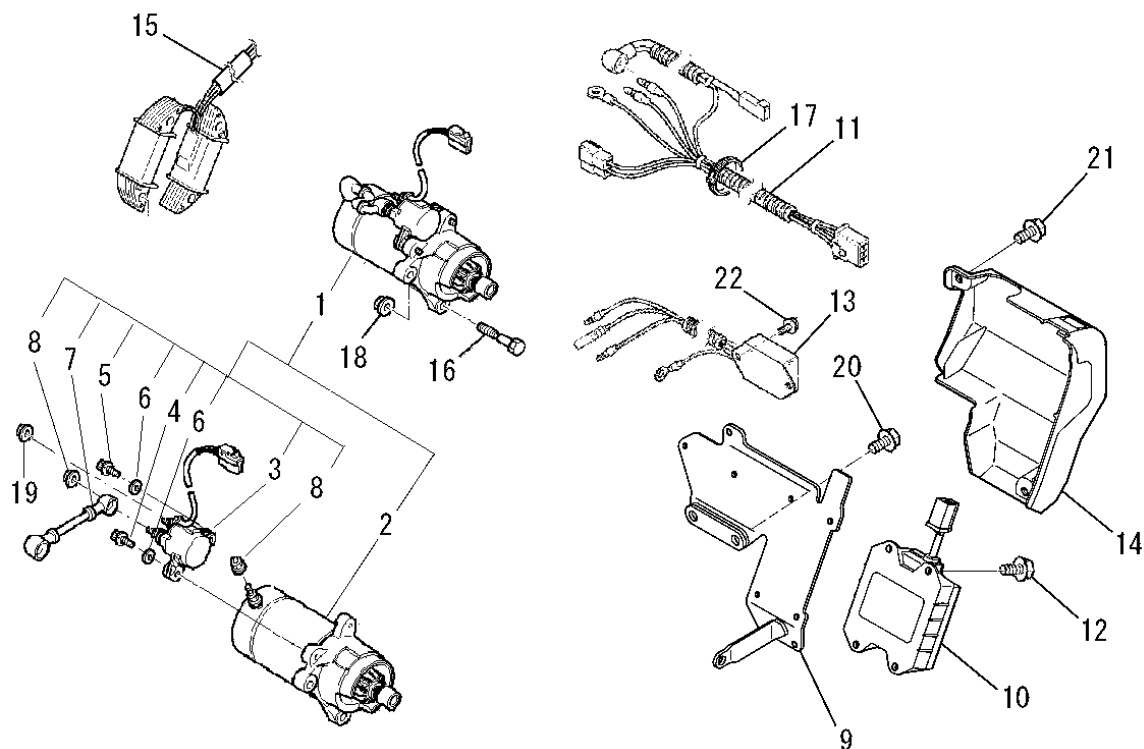

見出番号 No.	改訂番号 R/N	部品番号 Parts No.	部品名称 Parts Name	個数 No. Req'd	互換性 Inte	備考 Remarks	Serial No. (From~To) Serial No. (From~To)
1		KS11025AA	スターテイング モータ MOTOR, STARTING	1		INCL. NO. 2-8	
2		KS11025AA001	スターテイング モータ MOTOR, STARTING	1			
3		KS11024AA002	スタータ リレー アセンブリ STARTER RELAY ASSY	1			
4		KS11024AA003	スクリュ SCREW	1			
5		KS11024AA012	スクリュ SCREW	1			
6		KS11024AA004	ワッシャ WASHER	2			
7		KS11024AA005	リードワイヤ WIRE, LEAD	1			
8		N001A06	ナット NUT	2			
9		KE90518AA	ブラケット BRACKET	1			
10		KE90480AA	バッテリーパック BATTERY PACK	1			
11		KE90486BA	リードワイヤ WIRE, LEAD	1			
12		B070A05X012	ボルト BOLT&WASHER	4			

セルグループ  
(Q) CELL GROUP

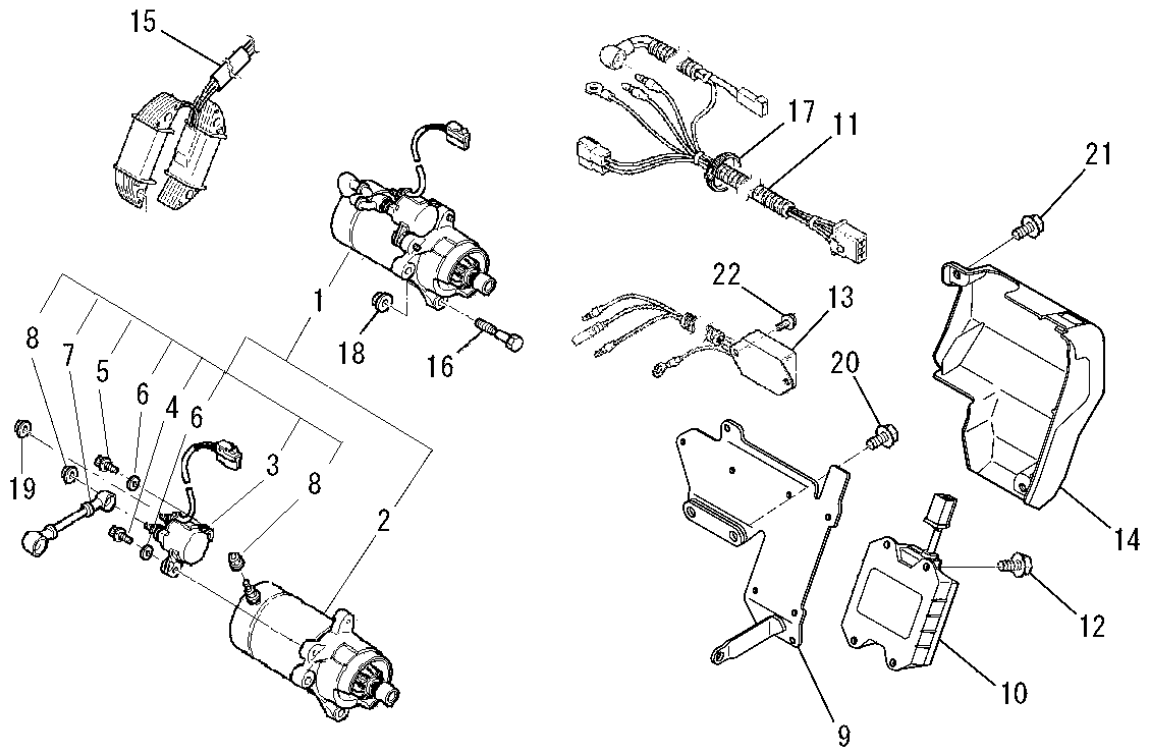

見出番号 No.	改訂番号 R/N	部品番号 Parts No.	部品名称 Parts Name	個数 No. Req'd	互換性 Inte	備考 Remarks	Serial No. (From~To) Serial No. (From~To)
13		KE60011AA	レギュレータ REGULATOR	1			
14		KE90483AA	カバー COVER	1			
15		KE90472AA	チューブ TUBE	1			
16		FA28198	リーマボルト BOLT, REAMER	2			
17		KU90006BA	バンド BAND	1			
18		N801A08	フランジナット NUT, FLANGE	2			
19		ZZ70028B	コニカルスプリングナット NUT, CONICAL SPG	1			
20		B800B08X020	フランジボルト BOLT, FLANGE	2			
21		B800A06X008	フランジボルト BOLT, FLANGE	2			
22		B070A05X010	ボルト BOLT&WASHER	2			

リコイルスタータグループ  
(R) RECOIL STARTER GROUP

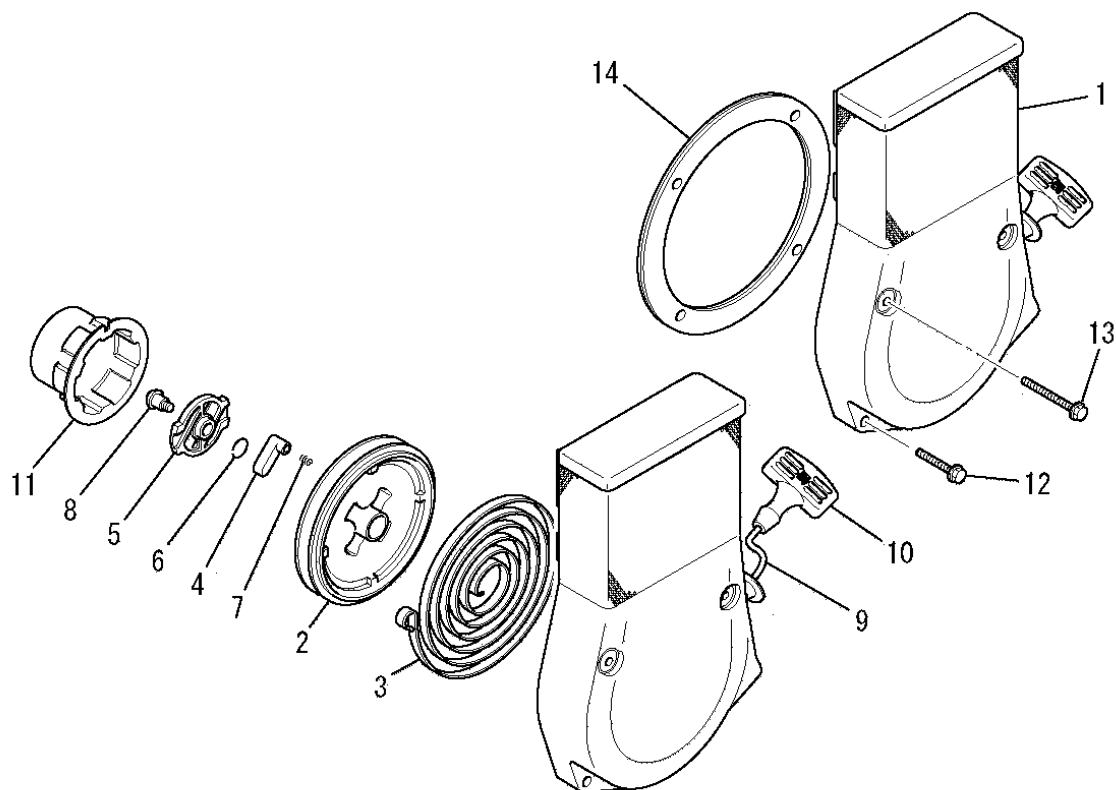

見出番号 No.	改訂番号 R/N	部品番号 Parts No.	部品名称 Parts Name	個数 No. Req'd	互換性 Inte	備考 Remarks	Serial No. (From~To) Serial No. (From~To)
1		KS02215BD	リコイルスタータ アセンブリ RECOIL STARTER ASSY	1		INCL. NO. 2-11	
2		KS20060AD002	リール REEL	1			
3		KS20060AD003	スパイラルスプリング SPRING, SPIRAL	1			
4		KS20060AD004	ラチェット RATCHET	2			
5		KS20061AD005	ガイド GUIDE	1			
6		KS20060AD006	フリクションスプリング SPRING, FRICTION	1			
7		KS20020AD007	リターンスプリング SPRING, RETURN	2			
8		KS20020AD008	スクリュー SCREW	1			
9		KS20066AD010	スタータロープ ROPE, STARTER	1			
10		KS20066AD011	スタータノブ KNOB, STARTER	1			
11		KS30020AA	スタータプーリー PULLEY, STARTER	1			
12		B800A06X035	フランジボルト BOLT, FLANGE	2			



リコイルスタータグループ  
 (R) RECOIL STARTER GROUP

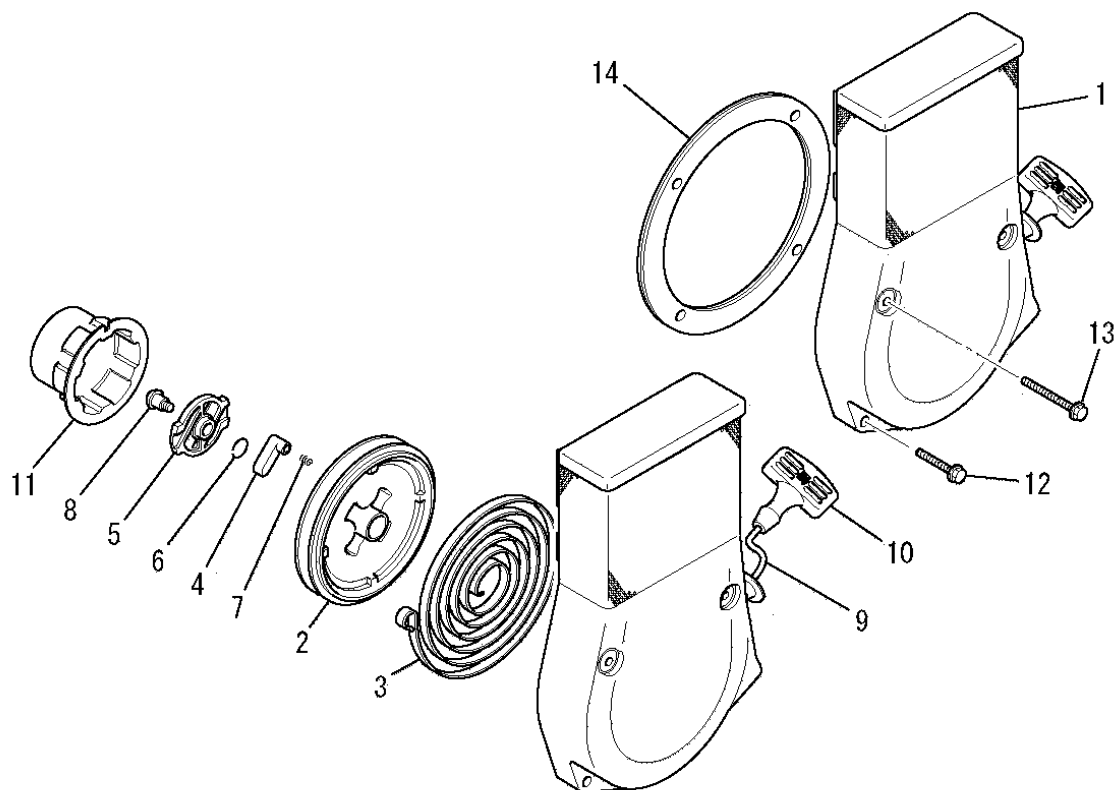

見出番号 No.	改訂番号 R/N	部品番号 Parts No.	部品名称 Parts Name	個数 No. Req'd	互換性 Inte	備考 Remarks	Serial No. (From~To) Serial No. (From~To)
13		B800A06X065	フランジボルト BOLT, FLANGE	2			
14		KS90025AA	スペーサ SPACER	1			

マフラグループ  
(S) MUFFLER GROUP

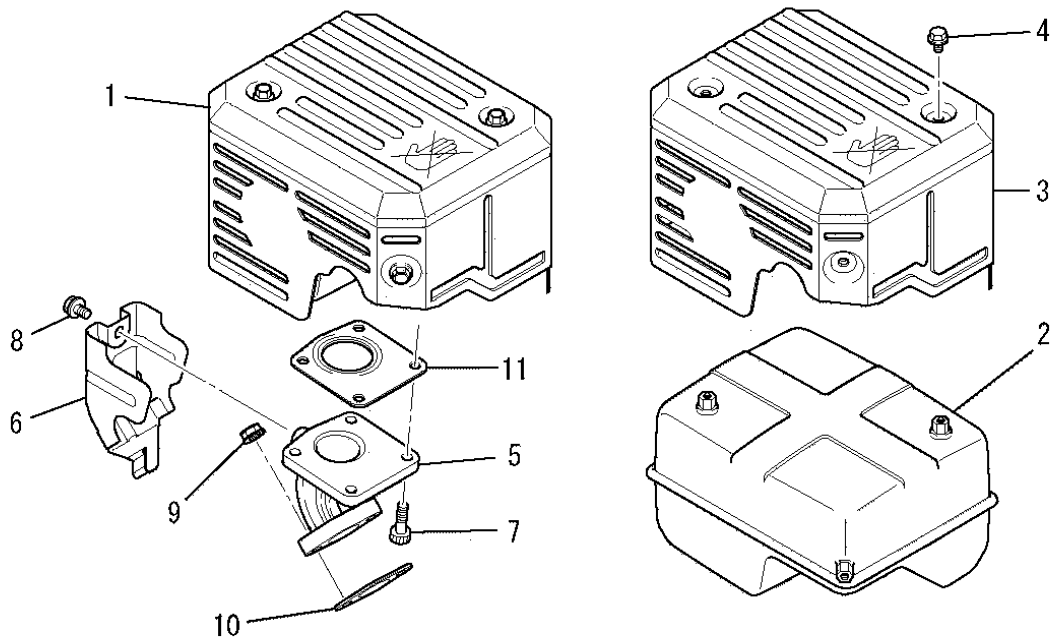

見出番号 No.	改訂番号 R/N	部品番号 Parts No.	部品名称 Parts Name	個数 No. Req'd	互換性 Inte	備考 Remarks	Serial No. (From~To) Serial No. (From~To)
1		KM02161AA	マフラアセンブリ MUFFLER ASSY	1		INCL. NO. 2-4	
2		KM15109AA	マフラ MUFFLER	1			
3		KM25085AA	マフラカバー COVER, MUFFLER	1			
4		B800A06X008K	フランジボルト BOLT, FLANGE	4			
5		KM30034BA	エキゾーストパイプ PIPE, EXHAUST	1			
6		KM90151AA	カバー COVER	1			
7		B121C06X016	ボルト BOLT, SCH	4			
8		B800A06X008	フランジボルト BOLT, FLANGE	1			
9		ZZ70028C	ユニカルスプリングナット NUT, CONICAL SPG	2			
10		KM70056AA	マフラガスケット GASKET, MUFFLER	1			
11		KM70057AA	マフラガスケット GASKET, MUFFLER	1			

スイッチグループ  
(U) SWITCH GROUP

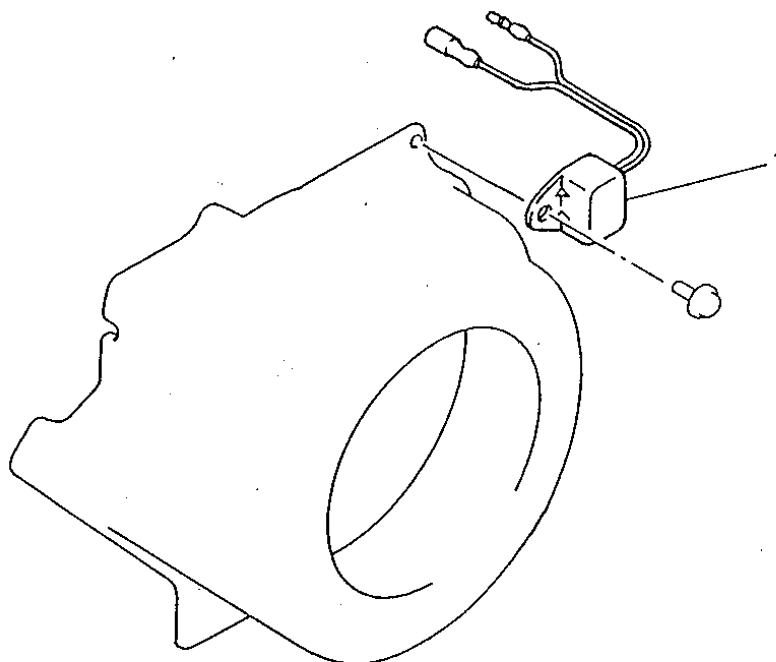

見出番号 No.	改訂番号 R/N	部品番号 Parts No.	部品名称 Parts Name	個数 No. Req'd	互換性 Inte	備考 Remarks	Serial No. (From~To)
1		KE34001AA	ユニット UNIT, SENSOR	1			Serial No. (From~To)