

向先	株オーレック 殿	用途	乗用除草機
----	----------	----	-------

純正部品表

PARTS LIST

三菱メイキエンジン

GB400PE-400

2016年12月



三菱重工エンジンシステム株式会社

INDEX

部品番号	部品名称	ページ数	No.	部品番号	部品名称	ページ数	No.
B080A08X016	ホルト	4	3	KE41005BA	スパークプラグ	2	2
B121C06X016	ホルト	31	7	KE42027AA	プラグキャップ	2	3
B155B06X100	スタッドホルト	17	7	KE60005AA	レギュレータ	27	2
B155B08X020	スタッドホルト	1	1	KE80020AA	スイッチ	5	13
B751A04X008	ホルト	20	36	KE90157AA	リードワイヤ	27	3
B751A04X008	ホルト	22	5	KE90187AA	キー	5	14
B800A06X008	フランジホルト	31	8	KE90203AA	ラバーシート	27	4
B800A06X008K	フランジホルト	31	4	KE90301AA	ファン	15	6
B800A06X012	フランジホルト	23	14	KE90311AA	リテーナ	15	7
B800A06X012	フランジホルト	27	7	KE90430AA	リードワイヤ	2	1
B800A06X016K	フランジホルト	30	13	KF31010AA001	オーリング	26	2
B800A06X025	フランジホルト	26	7	KF31010AA002	カツプ	26	3
B800B06X020	フランジホルト	9	17	KF31010AA004	パッキング	26	5
B800B08X030	フランジホルト	11	11	KF31018AA003	フューエルフィルタ	26	4
B800B10X065	フランジホルト	9	18	KF31018BA	フューエルコック	26	1
B805B06X012	フランジホルト	10	2	KF90105AA	スぺーサ	26	6
B805B06X012	フランジホルト	15	9	KF90291AA	ジョイント	4	8
B805B06X012	フランジホルト	23	15	KG01008CA	ガバナキヤアセンブリ	11	3
B805B06X012	フランジホルト	24	2	KG03022HA	コントロールパネル	22	1
B805B06X012	フランジホルト	25	2	KG14005AA	ガバナスライダ	11	4
FA24115	インストラクションラベル	17	10	KG22004AA	ガバナシヤフト	11	5
FA24135	ワツシヤ	4	4	KG22006AA	ガバナシヤフト	22	8
FA27080XX013	ガasket	19	17	KG31017AA	ガバナレバ	22	9
FA28181XX018	スタータノブ	29	11	KG34053AA	ガバナスプリング	1	3
FA28198	リーマホルト	27	8	KG35007BA	リターンスプリング	22	2
FA28247	スぺーサ	11	12	KG41017AA	ガバナロッド	22	10
FA29015	フランジナット	15	10	KG42013AA	ロッドスプリング	22	11
FN11223	ドレンプラグ	7	6	KG90015AA	ワツシヤ	23	16
FR46870	ナット	8	2	KG90016AA	ダストシール	22	12
FR51895	クランプ	15	1	KH28021FA	ファンカバー	24	1
FR53226A	クリツプ	4	6	KH40122AA	シリンダカバー	25	1
FR53226A	クリツプ	26	8	KH60024AA	シリンダパツフル	1	4
FR56780	クランプ	1	2	KH90099AA	カバー	24	3
FR67419	クリツプ	4	7	KK09007EA	チョークレバ - KUMITATE	20	34
KA02050AA	クリーナカバーアセンブリ	17	1	KK12008AE011	クリツプ	20	27
KA11040BA	クリーナケース	17	2	KK12008AE016	シール	18	12
KA30021AA	グリッド	17	3	KK13003AA008	スプリング	18	8
KA30035AA	グリッド	17	4	KK13003AA008	スプリング	19	24
KA40088AA	クリーナエレメント	17	5	KK13014AA030	キャップ	20	31
KB47001BA	シリンダフロック	7	1	KK13018AA020	シール	19	21
KB67001EA	クランクケースカバー	11	1	KK15001AA014	リング	19	22
KC02033BA	シリンダヘッドアセンブリ	8	1	KK15001AA015	メインニードル	20	29
KC09017AA	ヘッドカバーアセンブリ	10	1	KK15001AA016	ピン	20	26
KC68001AA	ヘッドガasket	6	2	KK15001AA018	スクリュ	20	25
KC68001AA	ヘッドガasket	9	19	KK15001AA026	ジエツト	18	4
KD02081AA	クランクシヤフトアセンブリ	13	1	KK15003AE014	パッキング	19	13
KD03033AA	コネクティングロッドアセンブリ	14	2	KK15003AE015	フロート	19	14
KD03033BA	コネクティングロッドアセンブリ	14	2	KK15005DA025	フロートチャヤンバ	19	23
KD03033CA	コネクティングロッドアセンブリ	14	2	KK15016AA005	スクリュ	18	6
KD51007AA	バランサシヤフト	11	2	KK16006CF020	チョークレバ	19	19
KD63042AA	クランクシヤフトキヤ	13	2	KK16006CF023	リング	19	20
KD70001AA	ホルト	14	3	KK16006CF033	スプリング	20	30
KD90012AA	キー	13	3	KK16009AA002	スロットルバルブ	18	2
KD90016AA	キー	13	4	KK16009AA003	スクリュ	18	3
KE02078AA	フライホイールキヤアセンブリ	15	2	KK16009AA005	チョークバルブ	18	5
KE09034AA	リードワイヤ	27	1	KK16009AA007	ジエツト	18	7
KE24025AA	イグニツションコイル	15	4	KK16009AA011	スロットルシヤフト	18	10
KE25008AB	チャージングコイル	15	5	KK16009AA012	リング	18	11

INDEX

部品番号	部品名称	ページ数	No.	部品番号	部品名称	ページ数	No.
KK16009AA019	ホルト	19	18	KV25001AA	タッパ	8	4
KK16009AA030	スクリュ	20	28	KV37002AA	インテイクバルブ	8	5
KK16033AF	キャブレタ(F)	18	1	KV45007AA	エキゾーストバルブ	8	6
KK34001BA	インシュレータ	20	32	KV56003AA	バルブスプリング	8	7
KK74508BC425	パイロットシエツト	18	9	KV68002AA	バルブスプリングリテーナ	8	8
KK74524BA027	メインズル	19	15	KV71011AA	プッシュロツト	8	9
KK74525CA075	メインシエツト	19	16	KV72004AA	ロッカアームシャフト	8	10
KL21010EA	オイルゲージ	11	6	KV72006AA	ロッカアームスプリング	8	12
KM02157AA	マフラアセンブリ	31	1	KV72018AA	ロッカアーム	8	11
KM15084AA	マフラ	31	2	KV73003AA	アジャストスクリュ	9	13
KM25083AA	マフラカバー	31	3	KV75007AA	コッタ	9	14
KM30019BA	エキゾーストパイプ	31	5	KV83009FD	ピン	13	6
KM50042AA	テールパイプ	4	10	KW11006AA	ホールヘアリング	7	2
KM70056AA	マフラ ガスケット	6	7	KW11006AA	ホールヘアリング	11	8
KM70056AA	マフラ ガスケット	31	10	KW21019AA	バルブステムシール	9	15
KM70057AA	マフラ ガスケット	6	8	KW29002AA	オイルシール	7	3
KM70057AA	マフラ ガスケット	31	11	KW29002AA	オイルシール	11	9
KM90151AA	カバー	31	6	KW29006AA	オーリング	11	7
KN12004EA	ボックススハナ	4	1	KW31010AA	クランクケース ガスケット	6	4
KN13001AA	スクリュドライバ	4	2	KW31010AA	クランクケース ガスケット	12	15
KP02012AA	ピストンリングセット	14	6	KW33003AA	ヘッドカバーガスケット	6	3
KP02012BA	ピストンリングセット	14	6	KW33003AA	ヘッドカバーガスケット	10	3
KP02012CA	ピストンリングセット	14	6	KW34052AA	キャブレタ ガスケット	6	6
KP18003AA	ピストン	14	4	KW34052AA	キャブレタ ガスケット	20	33
KP18003BA	ピストン	14	4	KW34055AA	キャブレタ ガスケット	6	5
KP18003CA	ピストン	14	4	KW34055AA	キャブレタ ガスケット	17	9
KP58003AA	ピストンピン	14	5	KW34055AA	キャブレタ ガスケット	23	18
KP90001AA	ピストンピンクリツプ	14	1	KW39068RA	ガスケットセット	6	1
KR30013BA	ストツパ	20	35	KW52352CA	ネームラベル	3	1
KR30013BA	ストツパ	22	7	KW56418GA	ラベル	3	3
KS02148AA	リコイルスタータ アセンブリ	29	1	N801A06	フランジナツト	17	8
KS11011AA	スターテイングモータ	27	5	N801A06	フランジナツト	27	11
KS11024AA002	スタータ リレー アセンブリ	27	6	N801A08	フランジナツト	27	12
KS20020AD003	ラチェツト	29	4	P051Y06X200	フューエルホース	4	11
KS20020AD006	フリクシヨンスプリング	29	6	P051Y06X220	フューエルホース	3	2
KS20020AD007	リターンスプリング	29	7	P051Y08A000	フューエルホース	4	12
KS20069AA002	リール	29	3	S111X62X030	ホールヘアリング	7	4
KS20069AA007	ガイド	29	8	S111X62X030	ホールヘアリング	11	10
KS20169AA001	スタータケース	29	2	S500P03	スナツプリング	13	7
KS20169AA004	スプリング	29	5	S500P04	スナツプリング	21	37
KS20169AA008	スクリュ	29	9	S500P04	スナツプリング	22	4
KS20169AA010	ロープ	29	10	S510P12	スナツプリング	9	16
KS30036AA	スタータプーリ	29	12	W006D04X006K	スクリュ	4	9
KS90027AA	リングキヤ	15	3	W405B07X045	キー	4	5
KU12020AA	スクリュ	15	11	ZZ70002S	プリーザチユーフ	17	6
KU12046AA	フランジホルト	15	12	ZZ70013A	ガスケット	7	5
KU14031AA	フランジホルト	12	13	ZZ70028B	ユニカルスプリングナツト	28	13
KU14032AA	ホルト	22	3	ZZ70028C	ユニカルスプリングナツト	31	9
KU14036AA	フランジホルト	16	13				
KU14037AA	ホルト	27	9				
KU24002AA	ナツト	23	17				
KU44001AA	ダウエルピン	8	3				
KU44001AA	ダウエルピン	12	14				
KU70006AA	クリツプ	23	13				
KU70007AA	クリツプ	15	8				
KU80017AA	スプリング	22	6				
KU90006BA	バンド	27	10				
KV01218AA	カムシャフトアセンブリ	13	5				

ボルト、スプリング、カバー 1. BOLT, SPRING, COVER

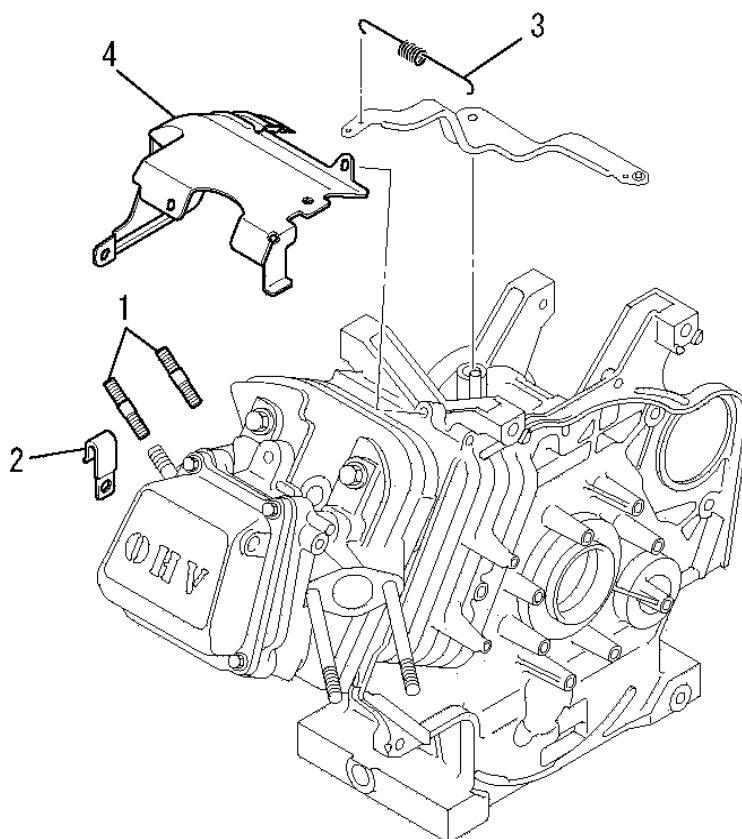

見出番号 No.	改訂番号 R/N	部品番号 Parts No.	部品名称 Parts Name	個数 No. Req'd	互換性 Inte	備考 Remarks	Serial No. (From~To) Serial No. (From~To)
1		B155B08X020	スタッドボルト BOLT, STUD	2			
2		FR56780	クランプ CLAMP	1			
3		KG34053AA	ガバナスプリング SPRING, GOV	1			
4		KH60024AA	シリンダバツフル BAFFLE, CYLINDER	1			

リードワイヤ、プラグ、キャップ
2. LEAD WIRE, PLUG, CAP

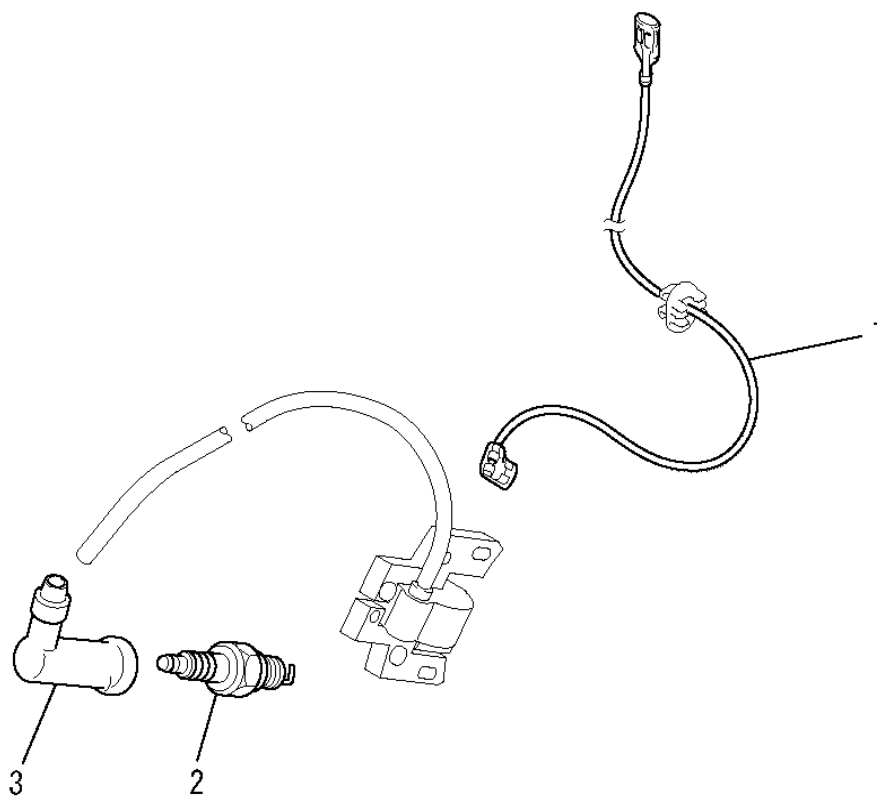

見出番号 No.	改訂番号 R/N	部品番号 Parts No.	部品名称 Parts Name	個数 No. Req'd	互換性 Inte	備考 Remarks	Serial No. (From~To) Serial No. (From~To)
1		KE90430AA	リードワイヤ WIRE, LEAD	1			
2		KE41005BA	スパークプラグ PLUG, SPARK	1		BPR5ES	
3		KE42027AA	プラグキャップ CAP, PLUG	1			

ラベル、フューエルホース
3. LABEL, FUEL HOSE

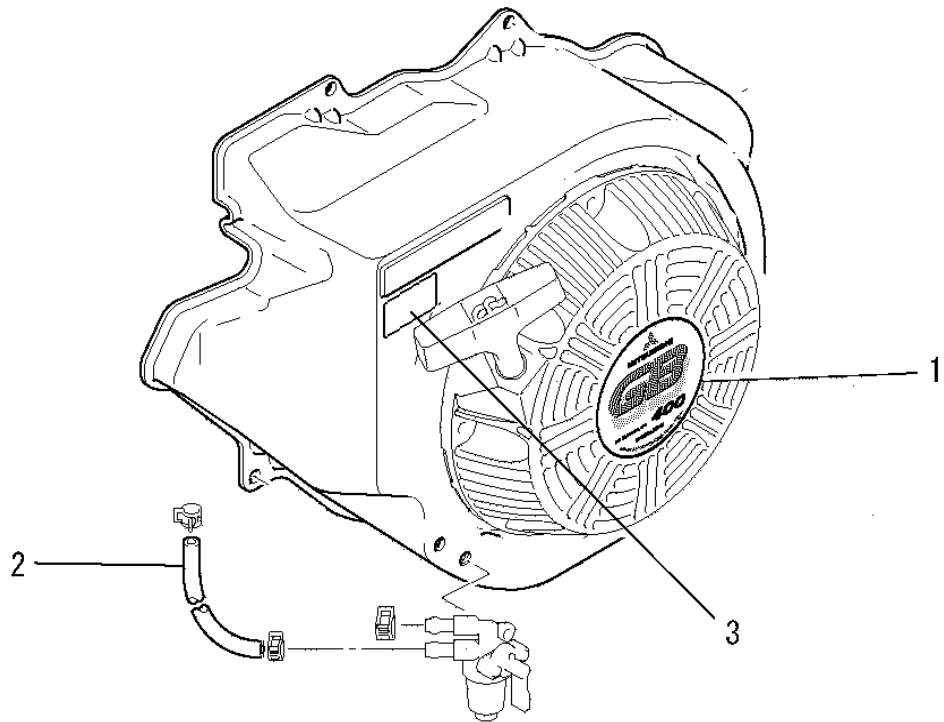

見出番号 No.	改訂番号 R/N	部品番号 Parts No.	部品名称 Parts Name	個数 No. Req'd	互換性 Inte	備考 Remarks	Serial No. (From~To) Serial No. (From~To)
1		KW52352CA	ネームラベル LABEL, NAME	1			
2		P051Y06X220	フューエルホース HOSE, FUEL	1			
3		KW56418GA	ラベル LABEL	1			

ツールセット
4. TOOL SET

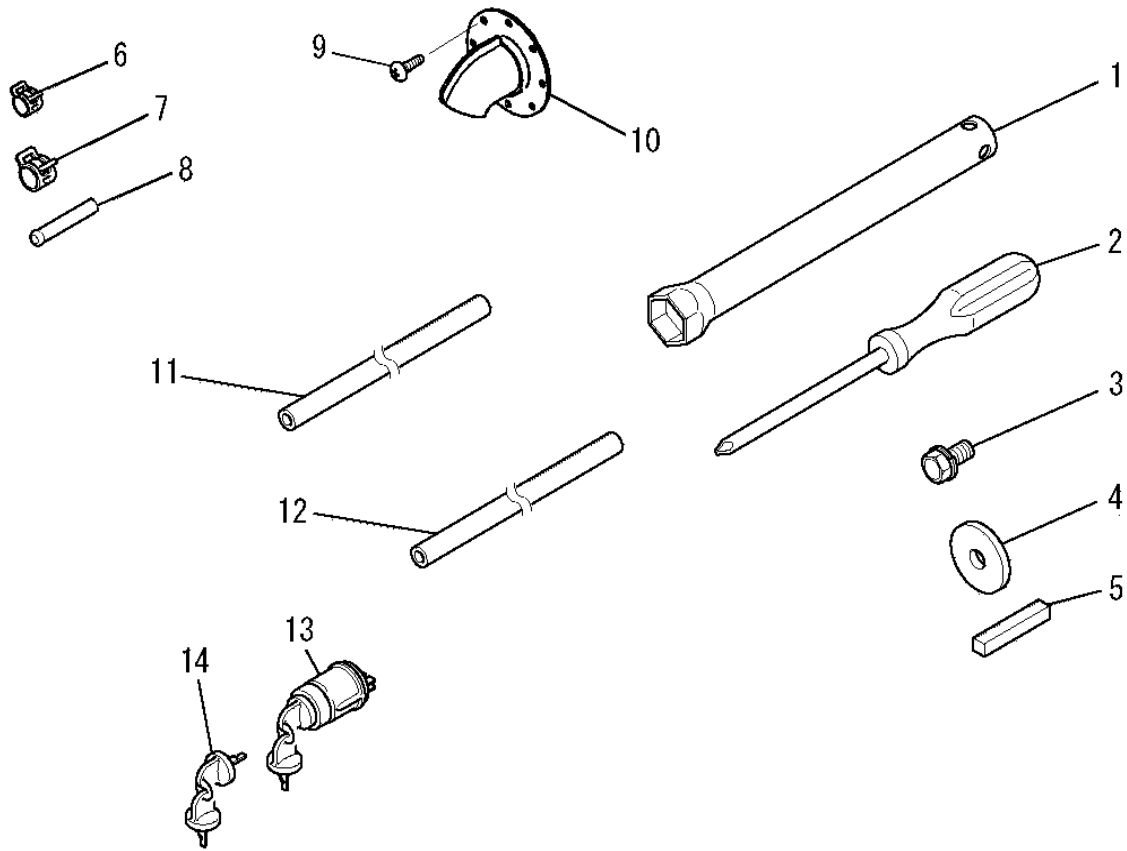

見出番号 No.	改訂番号 R/N	部品番号 Parts No.	部品名称 Parts Name	個数 No. Req'd	互換性 Inte	備考 Remarks	Serial No. (From~To) Serial No. (From~To)
1		KN12004EA	ボックススパナ SPANNER, BOX	1			
2		KN13001AA	スクレットライバ DRIVER, SCREW	1			
3		B080A08X016	ボルト BOLT & WASHER	1			
4		FA24135	ワッシャ WASHER	1			
5		W405B07X045	キー KEY, SUNK	1			
6		FR53226A	クリップ CLIP	2			
7		FR67419	クリップ CLIP	2			
8		KF90291AA	ジョイント JOINT	1			
9		W006D04X006K	スクリュー SCREW	4			
10		KM50042AA	テールパイプ PIPE, TAIL	1			
11		P051Y06X200	フューエルホース HOSE, FUEL	1			
12		P051Y08A000	フューエルホース HOSE, FUEL	1			

ツールセット
4. TOOL SET

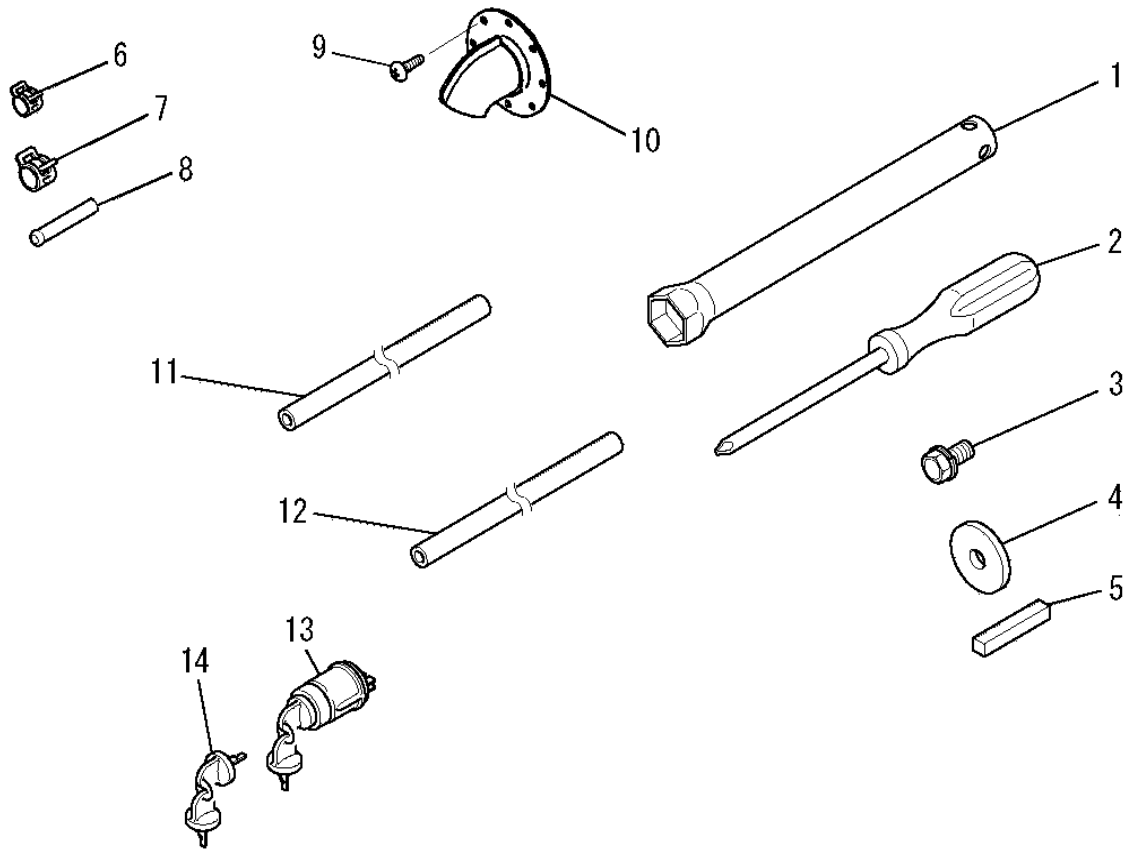

見出番号 No.	改訂番号 R/N	部品番号 Parts No.	部品名称 Parts Name	個数 No. Req'd	互換性 Inte	備考 Remarks	Serial No. (From~To) Serial No. (From~To)
13		KE80020AA	スイッチ SWITCH	1		INCL. NO. 14	
14		KE90187AA	キー KEY	1			

ガasketセット

5. GASKET SET

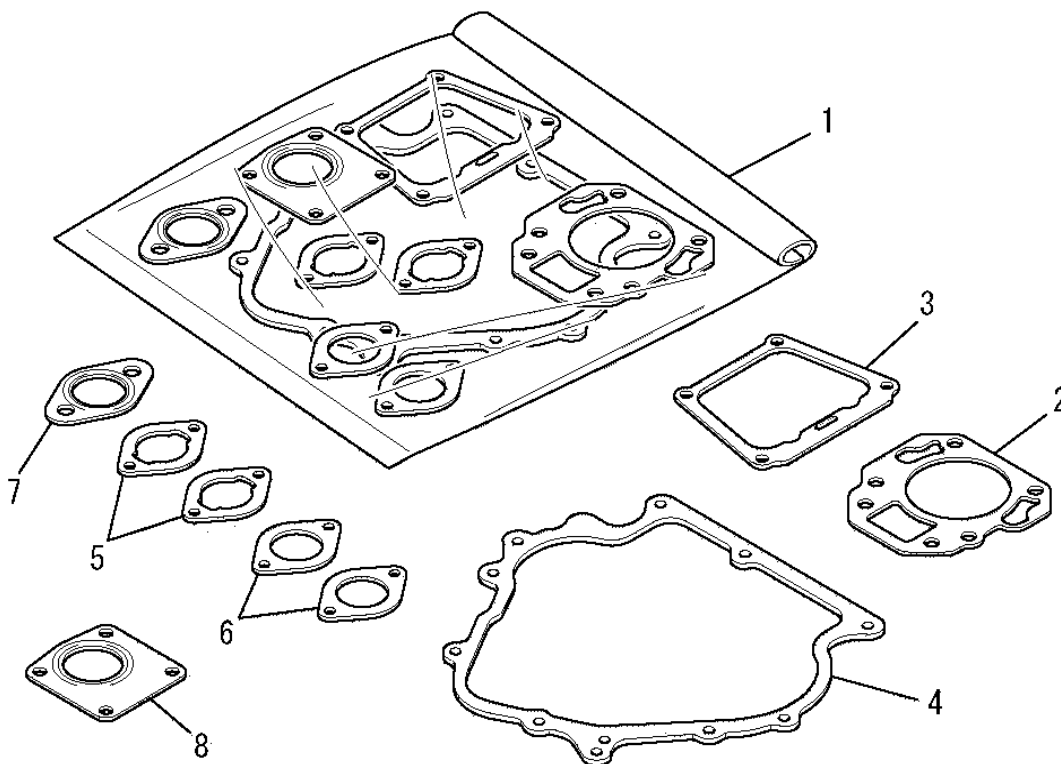

見出番号 No.	改訂番号 R/N	部品番号 Parts No.	部品名称 Parts Name	個数 No. Req'd	互換性 Inte	備考 Remarks	Serial No. (From~To) Serial No. (From~To)
1		KW39068RA	ガasketセット GASKET SET	1		INCL. NO. 2-8	
2		KC68001AA	ヘッド ガasket GASKET, HEAD	1			
3		KW33003AA	ガasket, ヘッドカバー GASKET, HEAD COVER	1			
4		KW31010AA	クランクケース ガasket GASKET, CRANKCASE	1			
5		KW34055AA	キャブレタ ガasket GASKET, CARBURETOR	2			
6		KW34052AA	キャブレタ ガasket GASKET, CARBURETOR	2			
7		KM70056AA	マフラ ガasket GASKET, MUFFLER	1			
8		KM70057AA	マフラ ガasket GASKET, MUFFLER	1			

シリンダブロックグループ
(A) CYLINDER BLOCK GROUP

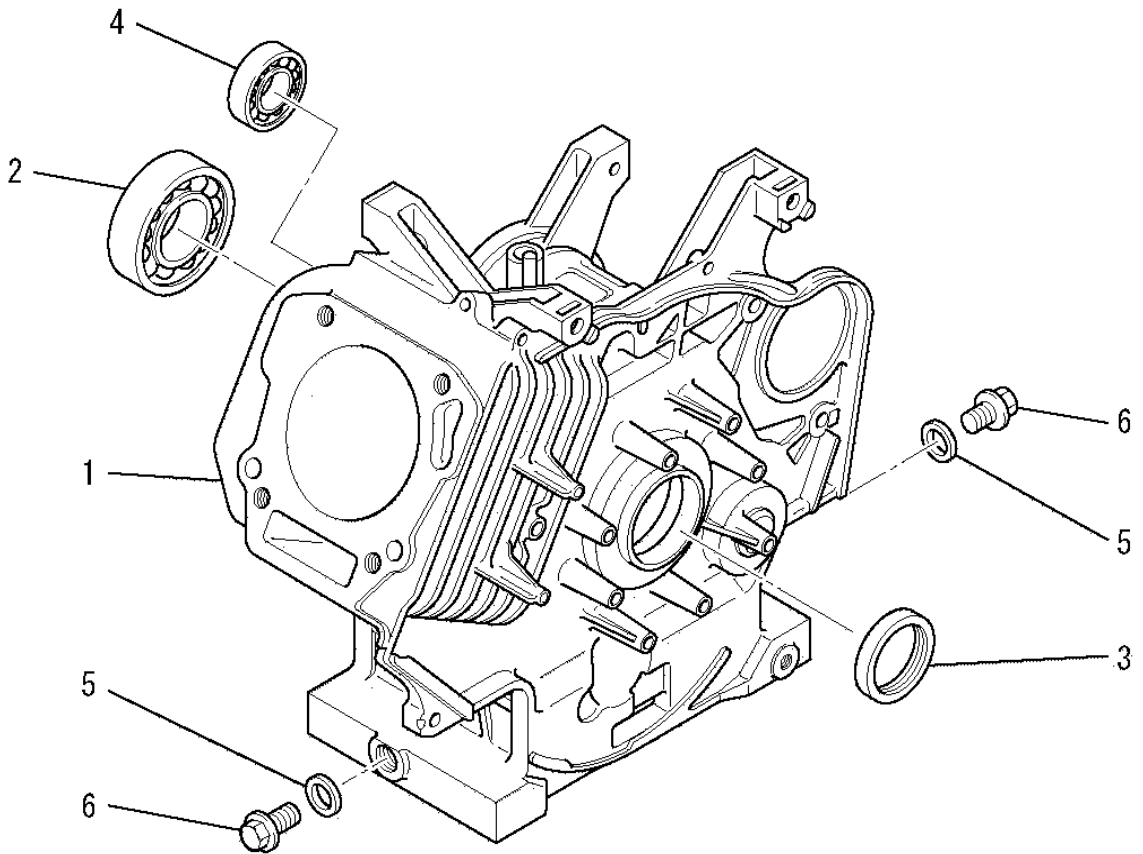

見出番号 No.	改訂番号 R/N	部品番号 Parts No.	部品名称 Parts Name	個数 No. Req'd	互換性 Inte	備考 Remarks	Serial No. (From~To) Serial No. (From~To)
1		KB47001BA	シリンダブロック CYLINDER BLOCK	1			
2		KW11006AA	ボールベアリング BEARING, BALL	1			
3		KW29002AA	オイルシール OIL SEAL	1			
4		S111X62X030	ボールベアリング BEARING, BALL	1		#6203	
5		ZZ70013A	ガスケット GASKET	2			
6		FN11223	ドレンプラグ PLUG, DRAIN	2			

シリンダヘッドグループ
 (B) CYLINDER HEAD GROUP

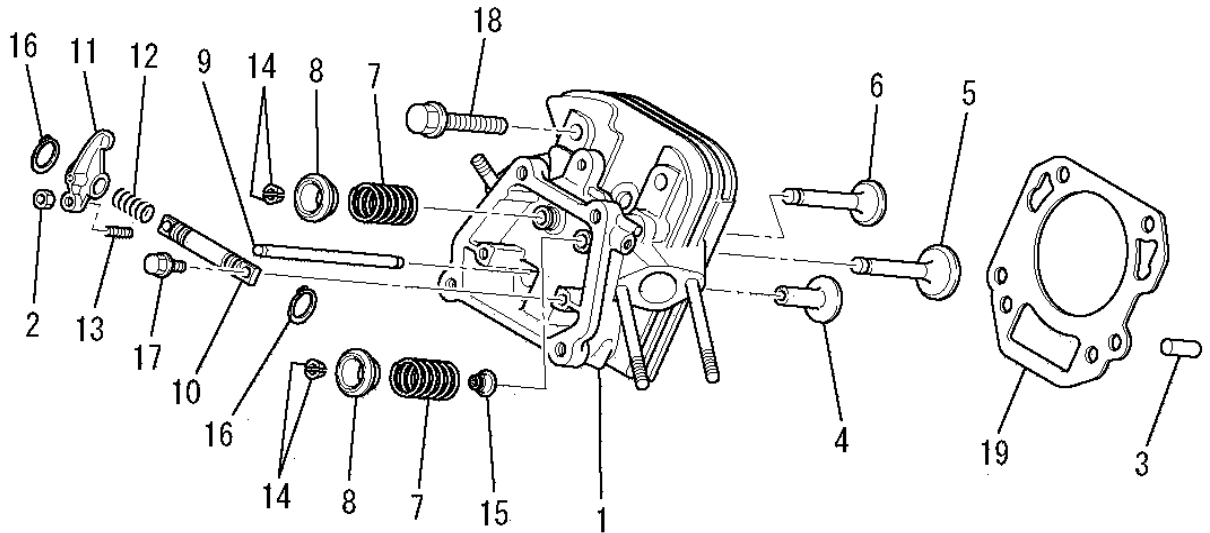

見出番号 No.	改訂番号 R/N	部品番号 Parts No.	部品名称 Parts Name	個数 No. Req'd	互換性 Inte	備考 Remarks	Serial No. (From~To) Serial No. (From~To)
1		KC02033BA	シリンダヘッドアセンブリ CYLINDER HEAD ASSY	1		WITH B155B06X100	
2		FR46870	ナット NUT	2			
3		KU44001AA	ダウエルピン PIN, DOWEL	2			
4		KV25001AA	タペット TAPPET	2			
5		KV37002AA	インテイクバルブ VALVE, INTAKE	1			
6		KV45007AA	エキゾーストバルブ VALVE, EXHAUST	1			
7		KV56003AA	バルブスプリング SPRING, VALVE	2			
8		KV68002AA	バルブスプリングリテーナ RETAINER, VALVE SPG	2			
9		KV71011AA	プッシュロッド ROD, PUSH	2			
10		KV72004AA	ロッカームシャフト SHAFT, ROCKER ARM	1			
11		KV72018AA	ロッカーム ARM, ROCKER	2			
12		KV72006AA	ロッカームスプリング SPRING, ROCKER SHAFT	1			

シリンダヘッドグループ
(B) CYLINDER HEAD GROUP

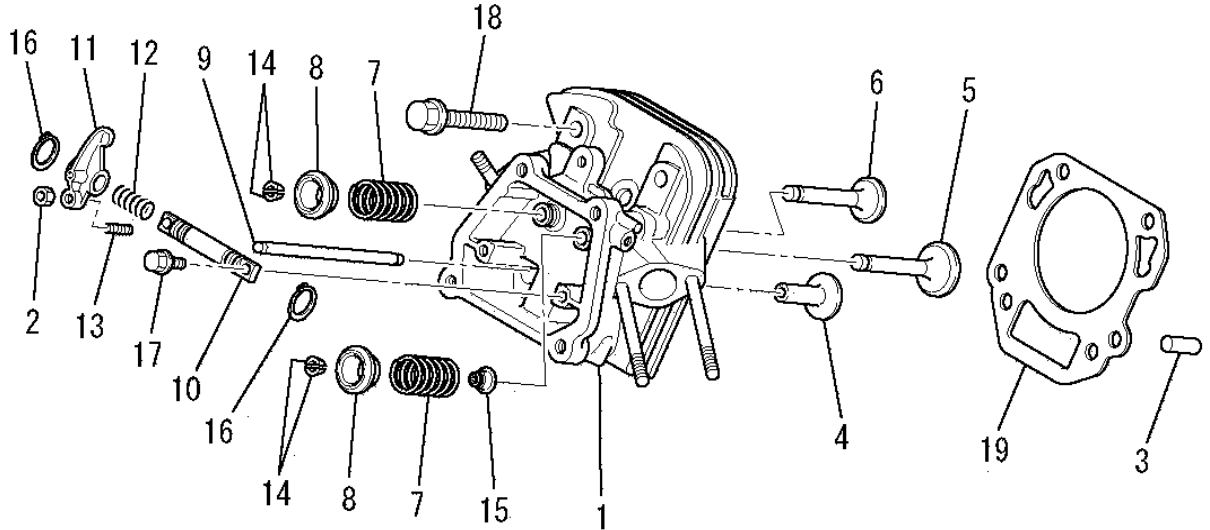

見出番号 No.	改訂番号 R/N	部品番号 Parts No.	部品名称 Parts Name	個数 No. Req'd	互換性 Inte	備考 Remarks	Serial No. (From~To) Serial No. (From~To)
13		KV73003AA	アジャストスクリュー SCREW, ADJUST	2			
14		KV75007AA	コッタ COTTER	4			
15		KW21019AA	バルブステムシール SEAL, VALVE STEM	1			
16		S510P12	スナップリング SNAP RING	2			
17		B800B06X020	フランジボルト BOLT, FLANGE	2			
18		B800B10X065	フランジボルト BOLT, FLANGE	4			
19		KC68001AA	ヘッドガスケット GASKET, HEAD	1			

ヘッドカバーグループ
(C) HEAD COVER GROUP

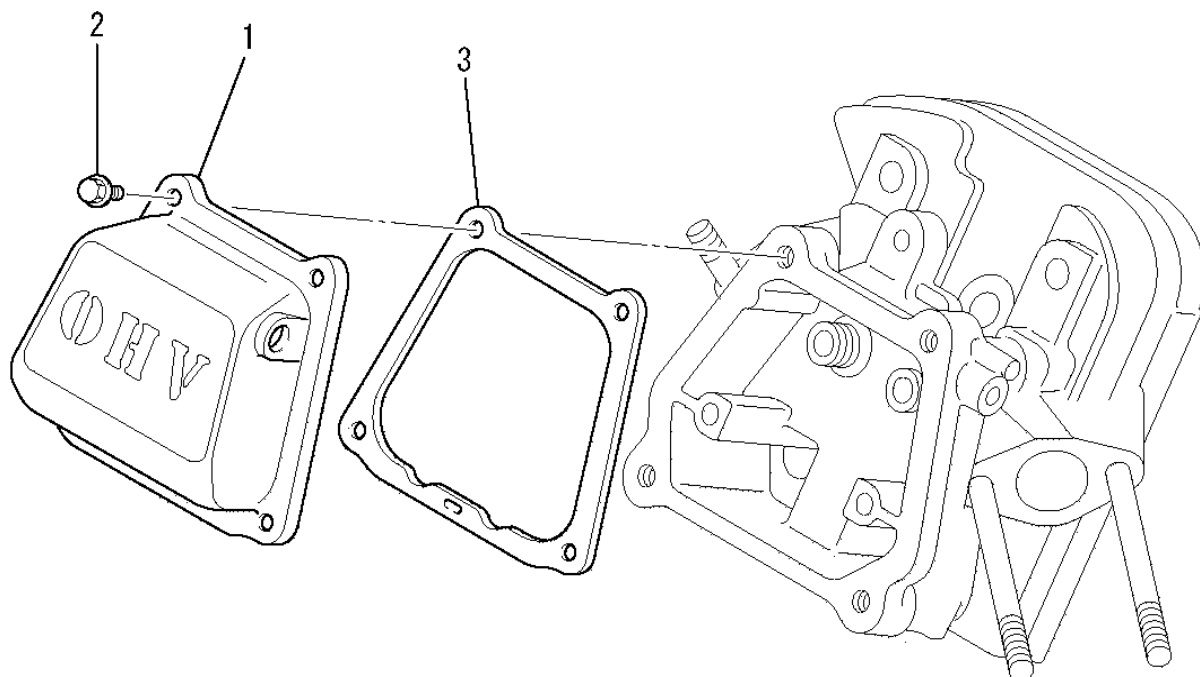

見出番号 No.	改訂番号 R/N	部品番号 Parts No.	部品名称 Parts Name	個数 No. Req'd	互換性 Inte	備考 Remarks	Serial No. (From~To) Serial No. (From~To)
1		KC09017AA	ヘッドカバーアセンブリ COVER, HEAD	1			
2		B805B06X012	フランジボルト BOLT, FLANGE	4			
3		KW33003AA	ガスケット, ヘッドカバー GASKET, HEAD COVER	1			

ケースカバーグループ
(D) CASE COVER GROUP

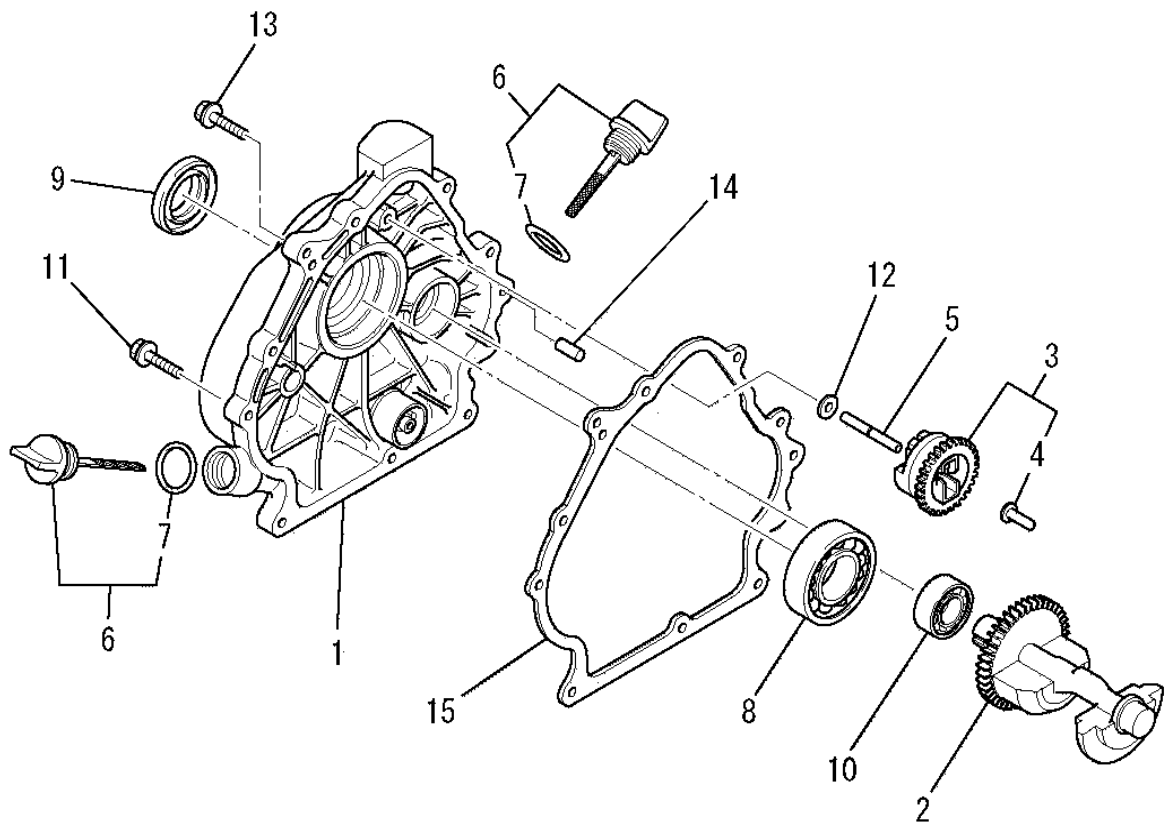

見出番号 No.	改訂番号 R/N	部品番号 Parts No.	部品名称 Parts Name	個数 No. Req'd	互換性 Inte	備考 Remarks	Serial No. (From~To) Serial No. (From~To)
1		KB67001EA	クランクケースカバー COVER, CRANKCASE	1			
2		KD51007AA	バランサシャフト SHAFT, BALANCER	1			
3		KG01008CA	ガバナギヤアセンブリ GOVERNOR GEAR ASSY	1		INCL. NO. 4	
4		KG14005AA	ガバナスライダ SLIDER, GOV	1			
5		KG22004AA	ガバナシャフト SHAFT, GOV	1			
6		KL21010EA	オイルゲージ GAUGE, OIL	2		INCL. NO. 7	
7		KW29006AA	オーリング O-RING	2			
8		KW11006AA	ボールベアリング BEARING, BALL	1			
9		KW29002AA	オイルシール OIL SEAL	1			
10		S111X62X030	ボールベアリング BEARING, BALL	1		#6203	
11		B800B08X030	フランジボルト BOLT, FLANGE	8			
12		FA28247	スペーサ SPACER	1			

ケースカバーグループ
 (D) CASE COVER GROUP

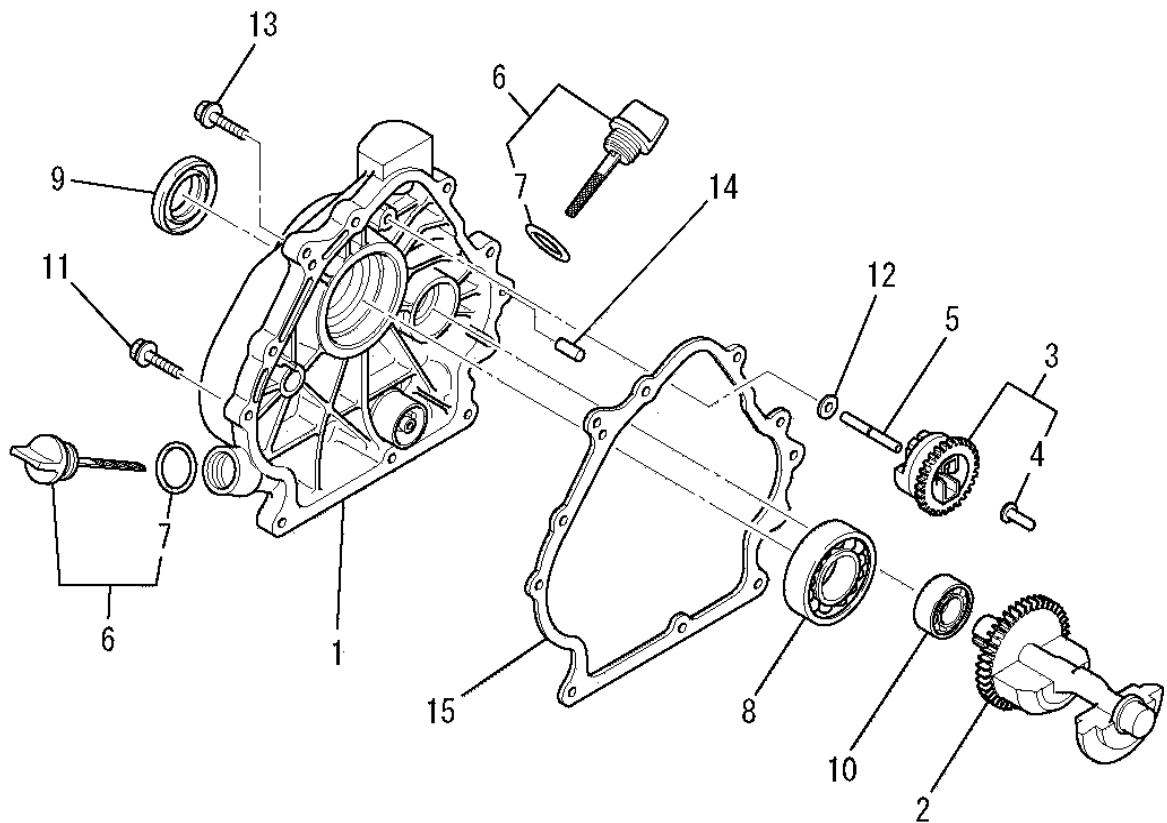

見出番号 No.	改訂番号 R/N	部品番号 Parts No.	部品名称 Parts Name	個数 No. Req'd	互換性 Inte	備考 Remarks	Serial No. (From~To) Serial No. (From~To)
13		KU14031AA	フランジボルト BOLT, FLANGE	1			
14		KU44001AA	ダウエルピン PIN, DOWEL	2			
15		KW31010AA	クランクケースガスケット GASKET, CRANKCASE	1			

クランクシャフトグループ
(E) CRANKSHAFT GROUP

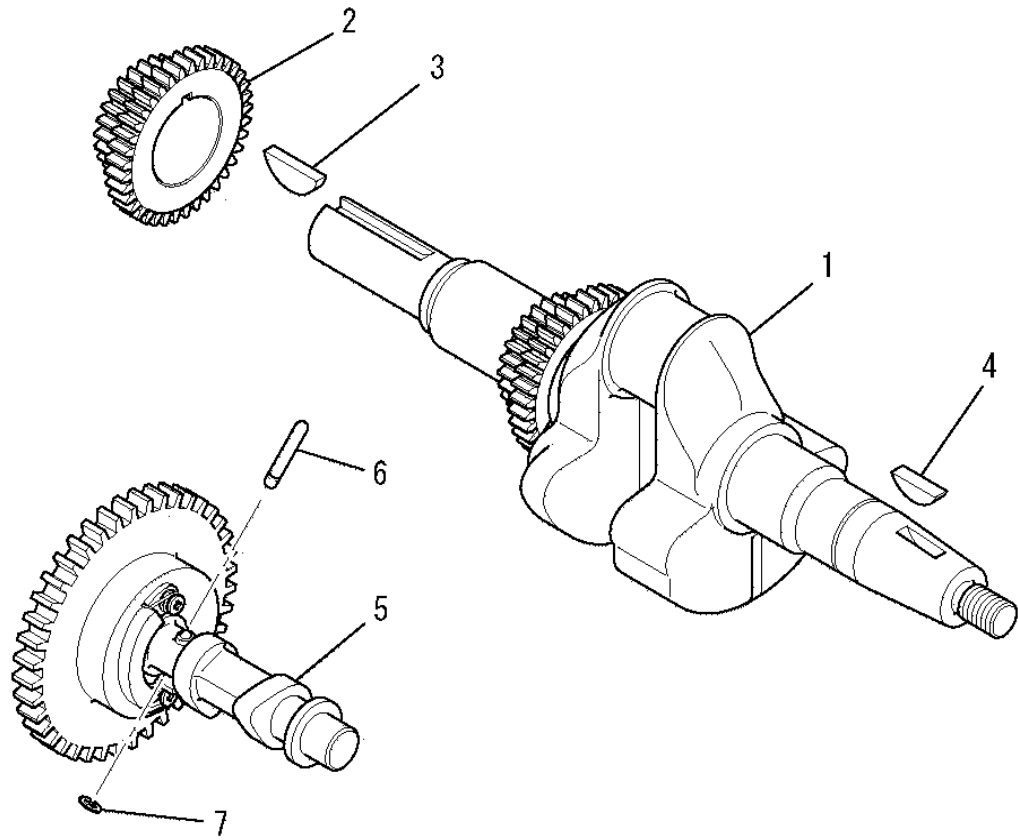

見出番号 No.	改訂番号 R/N	部品番号 Parts No.	部品名称 Parts Name	個数 No. Req'd	互換性 Inte	備考 Remarks	Serial No. (From~To) Serial No. (From~To)
1		KD02081AA	クランクシャフトアセンブリ CRANKSHAFT ASSY	1		INCL. NO. 2, 3	
2		KD63042AA	クランクシャフトギヤ GEAR, CRANKSHAFT	1			
3		KD90012AA	キー KEY, WOODRUFF	1			
4		KD90016AA	キー KEY, WOODRUFF	1			
5		KV01218AA	カムシャフトアセンブリ CAMSHAFT ASSY	1		INCL. NO. 6, 7	
6		KV83009FD	ピン PIN	1			
7		S500P03	スナップリング SNAP RING	1			

ピストン&ロッドグループ
(F) PISTON & ROD GROUP

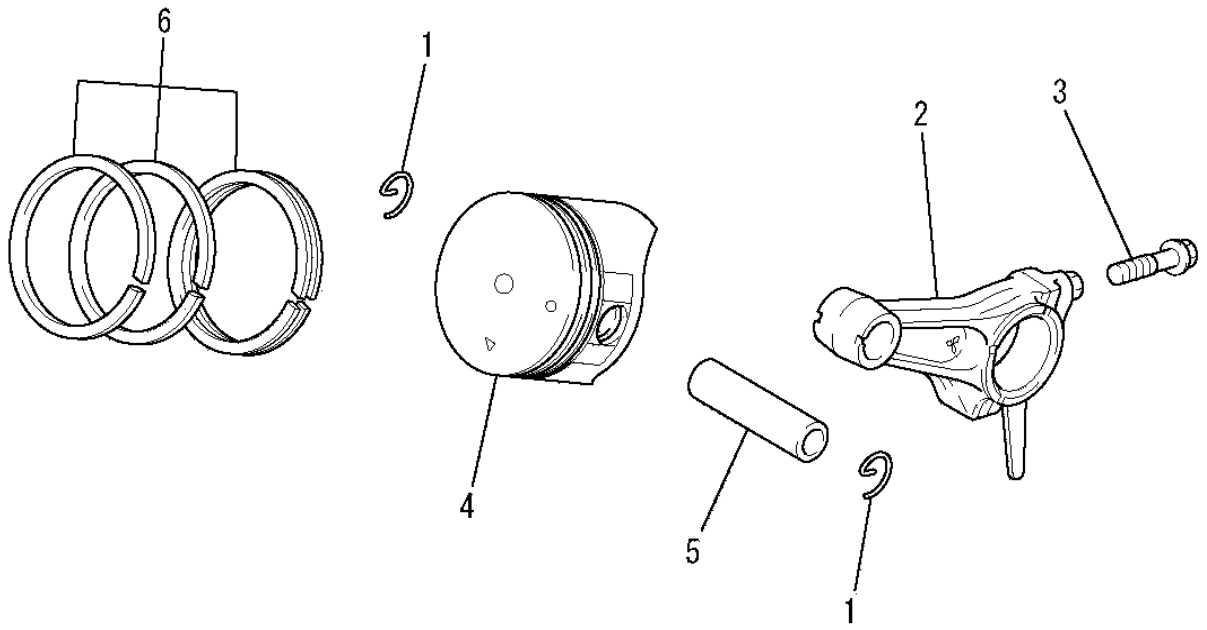

見出番号 No.	改訂番号 R/N	部品番号 Parts No.	部品名称 Parts Name	個数 No. Req'd	互換性 Inte	備考 Remarks	Serial No. (From~To) Serial No. (From~To)
1		KP90001AA	ピストンピンクリップ CLIP, PISTON PIN	2			
2		KD03033AA	コネクティングロッドアセンブリ CONNECTING ROD ASSY	1		STD INCL. NO. 3	
2	1	KD03033BA	コネクティングロッドアセンブリ CONNECTING ROD ASSY	1		US 0.25 INCL. NO. 3	
2	2	KD03033CA	コネクティングロッドアセンブリ CONNECTING ROD ASSY	1		US 0.50 INCL. NO. 3	
3		KD70001AA	ボルト BOLT	2			
4		KP18003AA	ピストン PISTON	1		STD	
4	1	KP18003BA	ピストン PISTON	1		OS 0.25	
4	2	KP18003CA	ピストン PISTON	1		OS 0.50	
5		KP58003AA	ピストンピン PIN, PISTON	1			
6		KP02012AA	ピストンリングセット PISTON RING SET	1		STD	
6	1	KP02012BA	ピストンリングセット PISTON RING SET	1		OS 0.25	
6	2	KP02012CA	ピストンリングセット PISTON RING SET	1		OS 0.50	

マグネトグループ
(G) MAGNETO GROUP

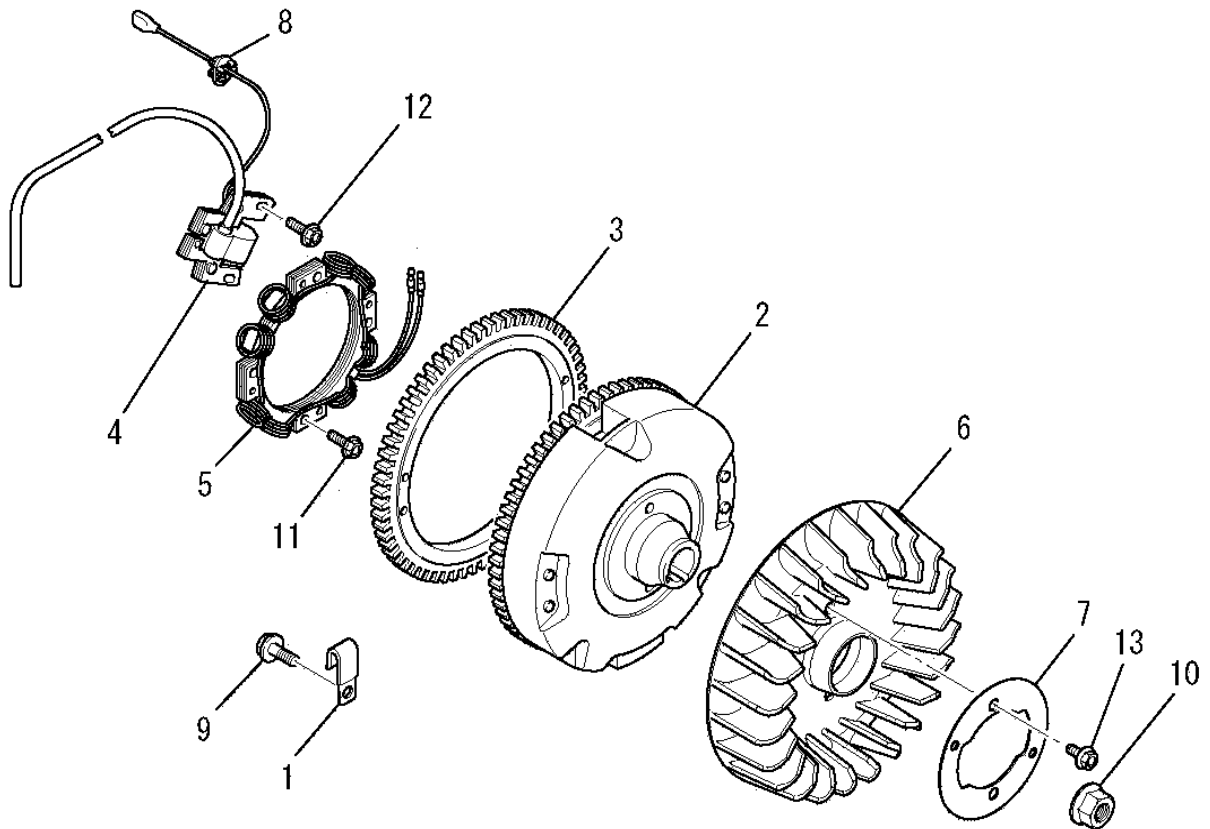

見出番号 No.	改訂番号 R/N	部品番号 Parts No.	部品名称 Parts Name	個数 No. Req'd	互換性 Inte	備考 Remarks	Serial No. (From~To) Serial No. (From~To)
1		FR51895	クランプ CLAMP	1			
2		KE02078AA	フライホイールギヤ アセンブリ FLYWHEEL	1		INCL. NO. 3	
3		KS90027AA	リングギヤ GEAR, RING	1			
4		KE24025AA	イグニッションコイル COIL, IGNITION	1			
5		KE25008AB	チャージングコイル COIL, CHARGE	1			
6		KE90301AA	ファン FAN	1			
7		KE90311AA	リテーナ RETAINER	1			
8		KU70007AA	クリップ CLIP	1			
9		B805B06X012	フランジボルト BOLT, FLANGE	1			
10		FA29015	フランジナット NUT, FLANGE	1			
11		KU12020AA	スクリュー SCREW	4			
12		KU12046AA	フランジボルト BOLT, FLANGE	2			

マグネトグループ
 (G) MAGNETO GROUP

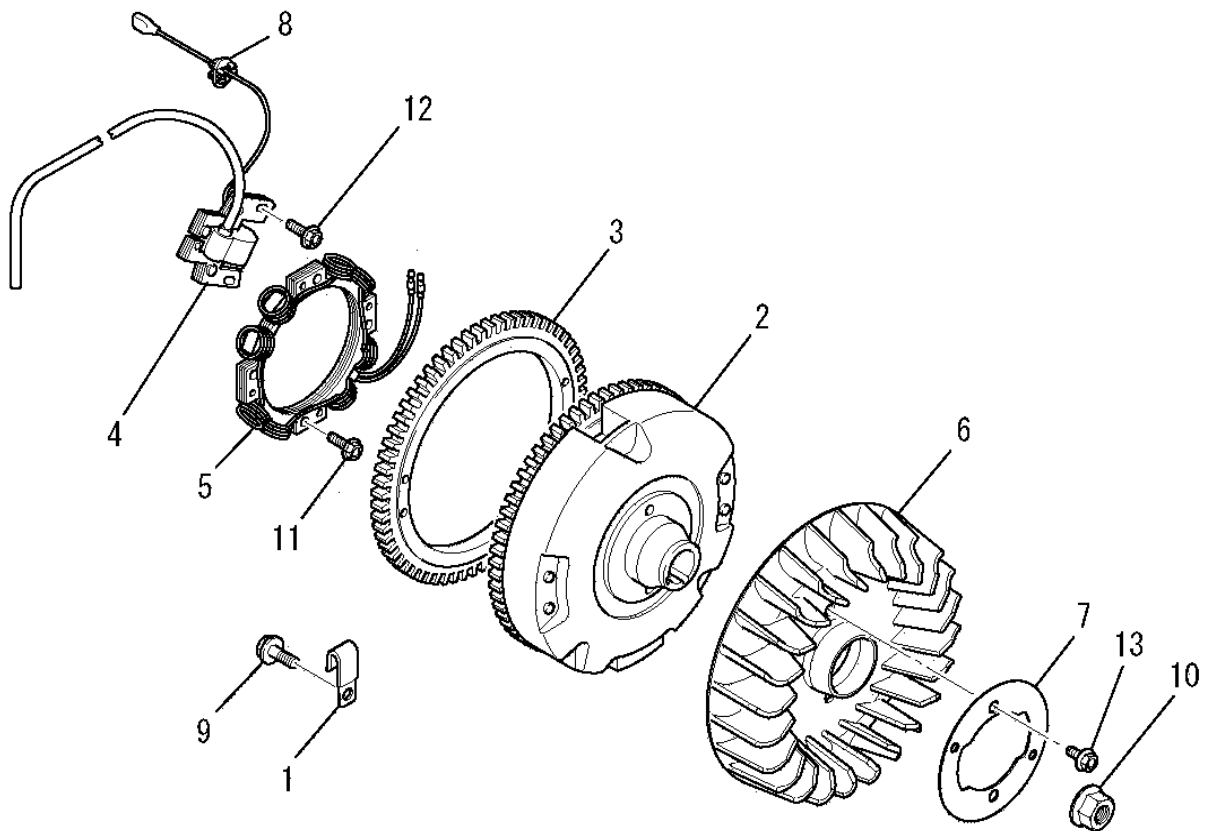

見出番号 No.	改訂番号 R/N	部品番号 Parts No.	部品名称 Parts Name	個数 No. Req'd	互換性 Inte	備考 Remarks	Serial No. (From~To) Serial No. (From~To)
13		KU14036AA	フランジボルト BOLT, FLANGE	2			

エアクリナグループ
(H) AIR CLEANER GROUP

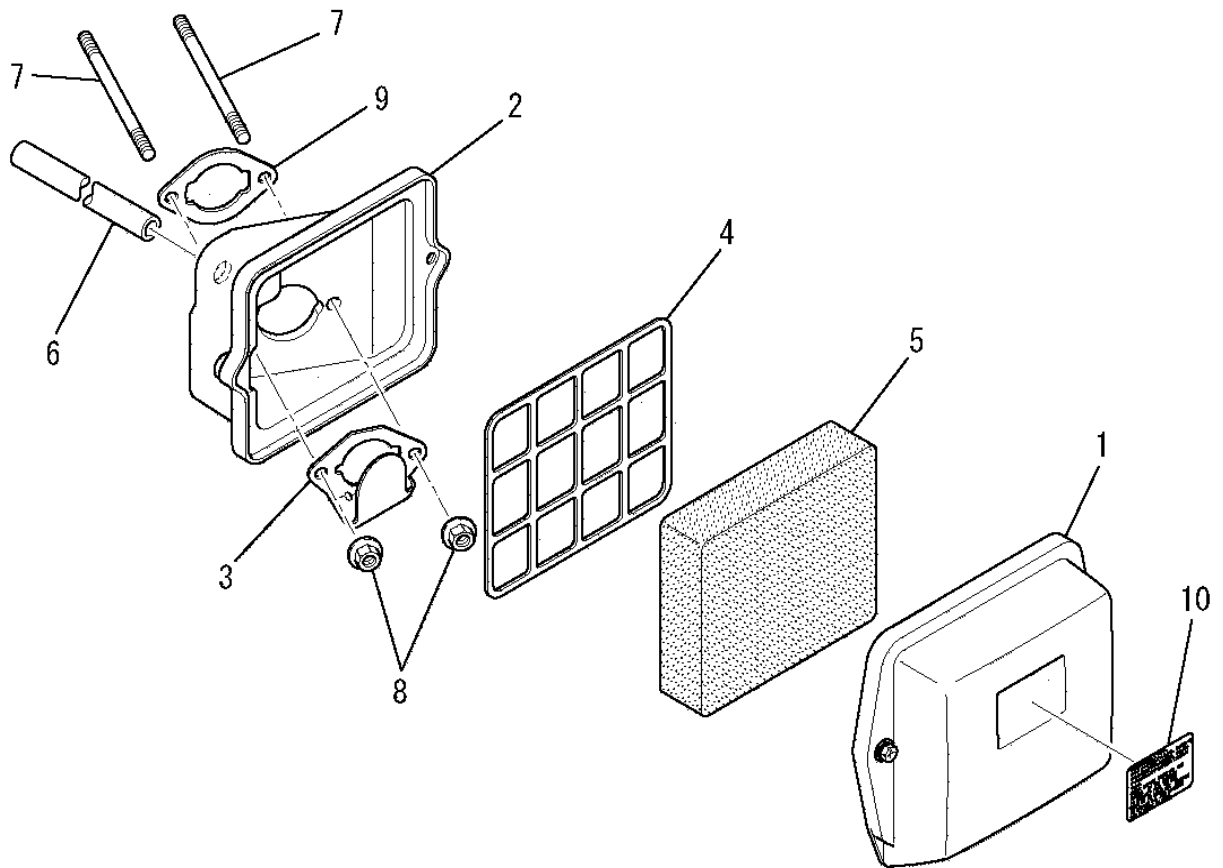

見出番号 No.	改訂番号 R/N	部品番号 Parts No.	部品名称 Parts Name	個数 No. Req'd	互換性 Inte	備考 Remarks	Serial No. (From~To) Serial No. (From~To)
1		KA02050AA	クリーナカバーアセンブリ CLEANER COVER ASSY	1			
2		KA11040BA	クリーナケース CASE, CLEANER	1			
3		KA30021AA	グリッド GRID	1			
4		KA30035AA	グリッド GRID	1			
5		KA40088AA	クリーナエレメント ELEMENT, CLEANER	1			
6		ZZ70002S	ブリーザーチューブ TUBE, BREATHER	1			
7		B155B06X100	スタッドボルト BOLT, STUD	2			
8		N801A06	フランジナット NUT, FLANGE	2			
9		KW34055AA	キャブレタガスケット GASKET, CARBURETOR	1			
10		FA24115	インストラクションラベル LABEL, INSTRUCTION	1			

キャブ レタグループ

(I) CARBURETOR GROUP

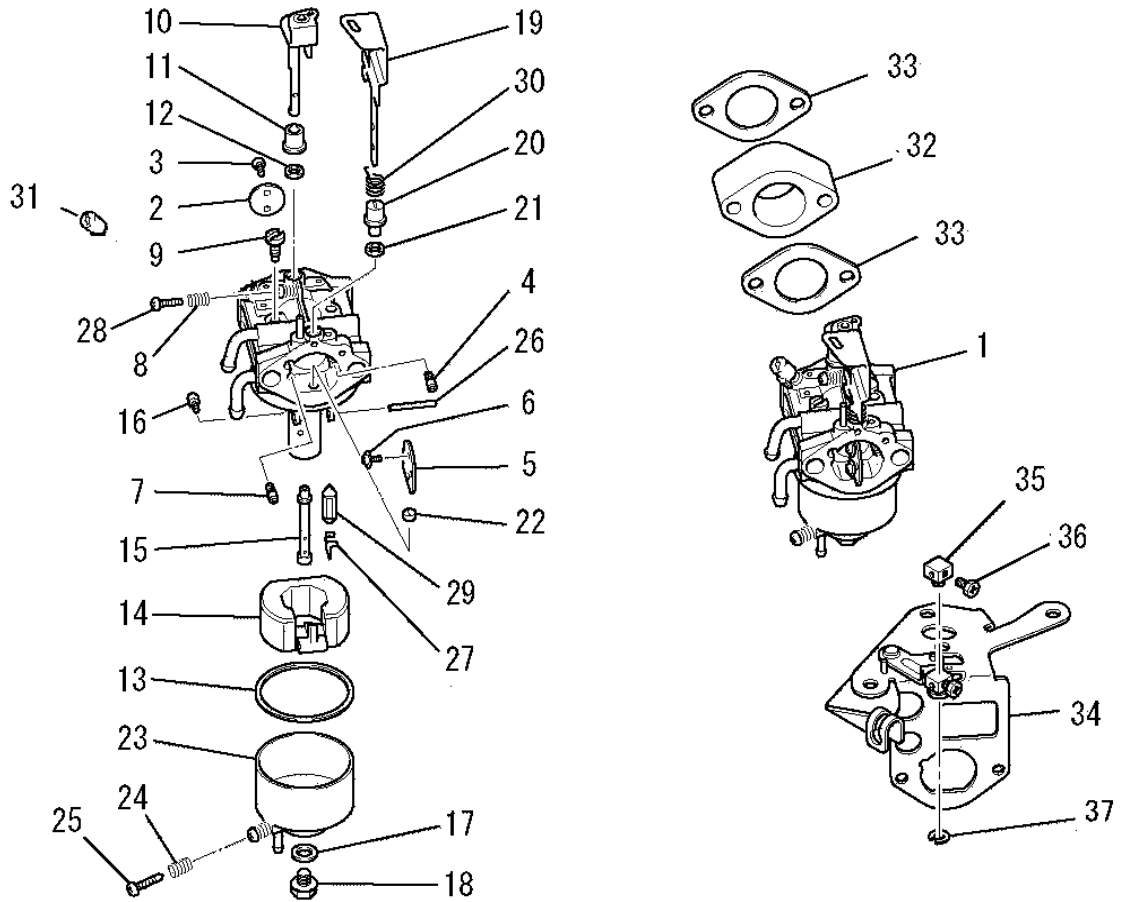

見出番号 No.	改訂番号 R/N	部品番号 Parts No.	部品名称 Parts Name	個数 No. Req'd	互換性 Inte	備考 Remarks	Serial No. (From~To) Serial No. (From~To)
1		KK16033AF	キャブ レタ (F) CARBURETOR (F)	1		INCL. NO. 2-31	
2		KK16009AA002	スロットルバルブ VALVE, THROTTLE	1			
3		KK16009AA003	スクリュー SCREW	2			
4		KK15001AA026	ジェット JET	1			
5		KK16009AA005	チョークバルブ VALVE, CHOKE	1			
6		KK15016AA005	スクリュー SCREW	2			
7		KK16009AA007	ジェット JET	1			
8		KK13003AA008	スプリング SPRING	1			
9		KK74508BC425	パイロットジェット JET, PILOT	1			
10		KK16009AA011	スロットルシャフト SHAFT, THROTTLE	1			
11		KK16009AA012	リング RING	1			
12		KK12008AE016	シール SEAL	1			

キャブレタグループ

(I) CARBURETOR GROUP

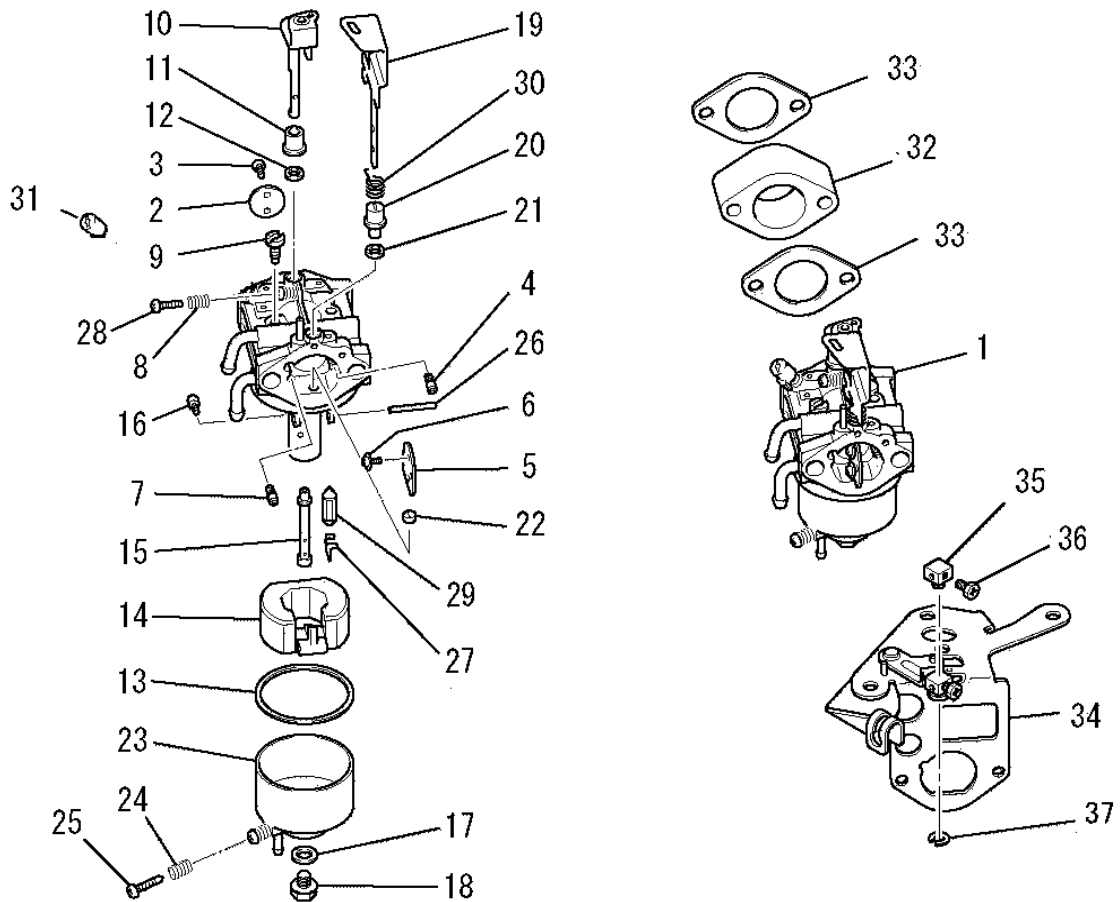

見出番号 No.	改訂番号 R/N	部品番号 Parts No.	部品名称 Parts Name	個数 No. Req'd	互換性 Inte	備考 Remarks	Serial No. (From~To) Serial No. (From~To)
13		KK15003AE014	パッキング PACKING	1			
14		KK15003AE015	フロート FLOAT	1			
15		KK74524BA027	メインノズル NOZZLE, MAIN	1			
16		KK74525CA075	メインジェット JET, MAIN	1			
17		FA27080XX013	ガスケット GASKET	1			
18		KK16009AA019	ボルト BOLT	1			
19		KK16006CF020	チョークレバー LEVER, CHOKE	1			
20		KK16006CF023	リング RING	1			
21		KK13018AA020	シール SEAL	1			
22		KK15001AA014	リング RING	1			
23		KK15005DA025	フロートチャンバ CHAMBER, FLOAT	1		INCL. NO. 24, 25	
24		KK13003AA008	スプリング SPRING	1			

キャブレタグループ
(I) CARBURETOR GROUP

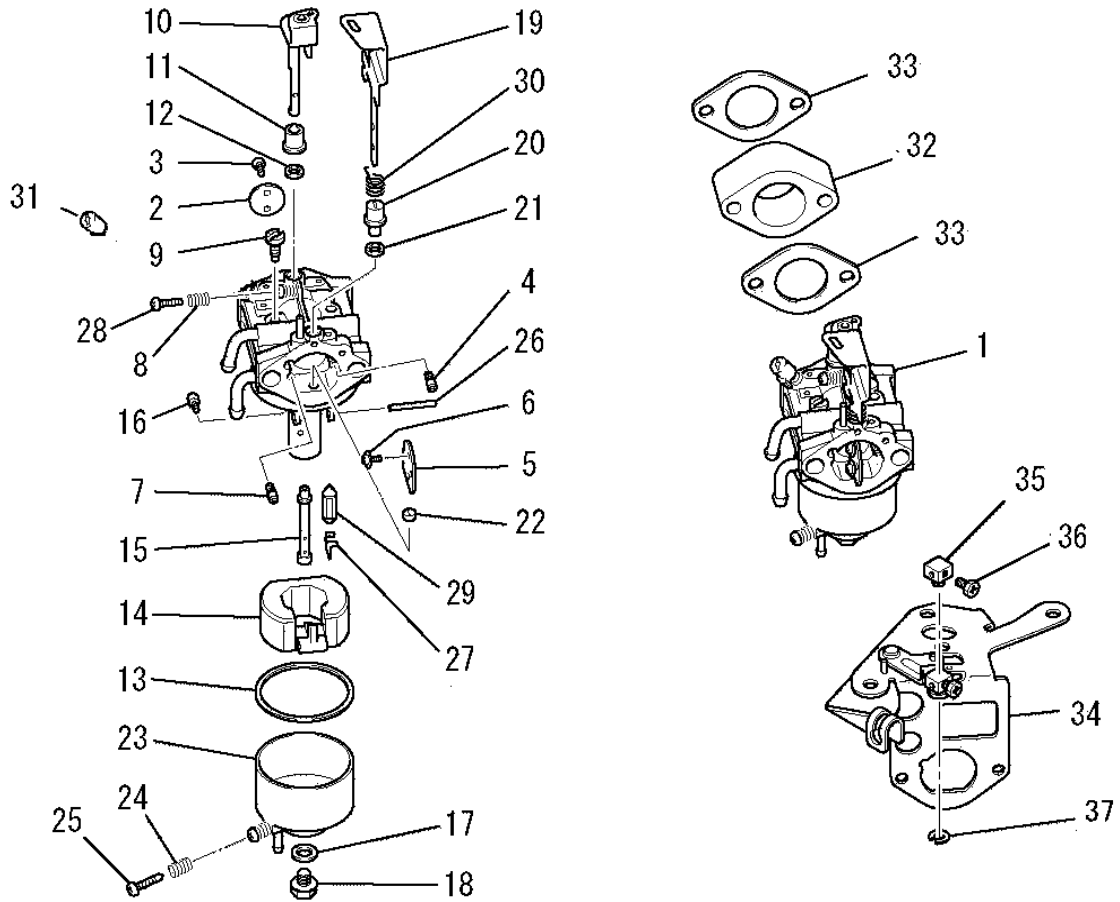

見出番号 No.	改訂番号 R/N	部品番号 Parts No.	部品名称 Parts Name	個数 No. Req'd	互換性 Inte	備考 Remarks	Serial No. (From~To) Serial No. (From~To)
25		KK15001AA018	スクリュ SCREW	1			
26		KK15001AA016	ピン PIN	1			
27		KK12008AE011	クリップ CLIP	1			
28		KK16009AA030	スクリュ SCREW	1			
29		KK15001AA015	メインニードル NEEDLE, MAIN	1			
30		KK16006CF033	スプリング SPRING	1			
31		KK13014AA030	キャップ CAP	1			
32		KK34001BA	インシュレータ INSULATOR	1			
33		KW34052AA	キャブレタ ガasket GASKET, CARBURETOR	2			
34		KK09007EA	チョークレバ - KUMITATE LEVER, CHOKE	1		INCL. NO. 35-37	
35		KR30013BA	ストッパ STOPPER	1			
36		B751A04X008	ボルト BOLT, CRS	1			

キャブレタグループ
 (I) CARBURETOR GROUP

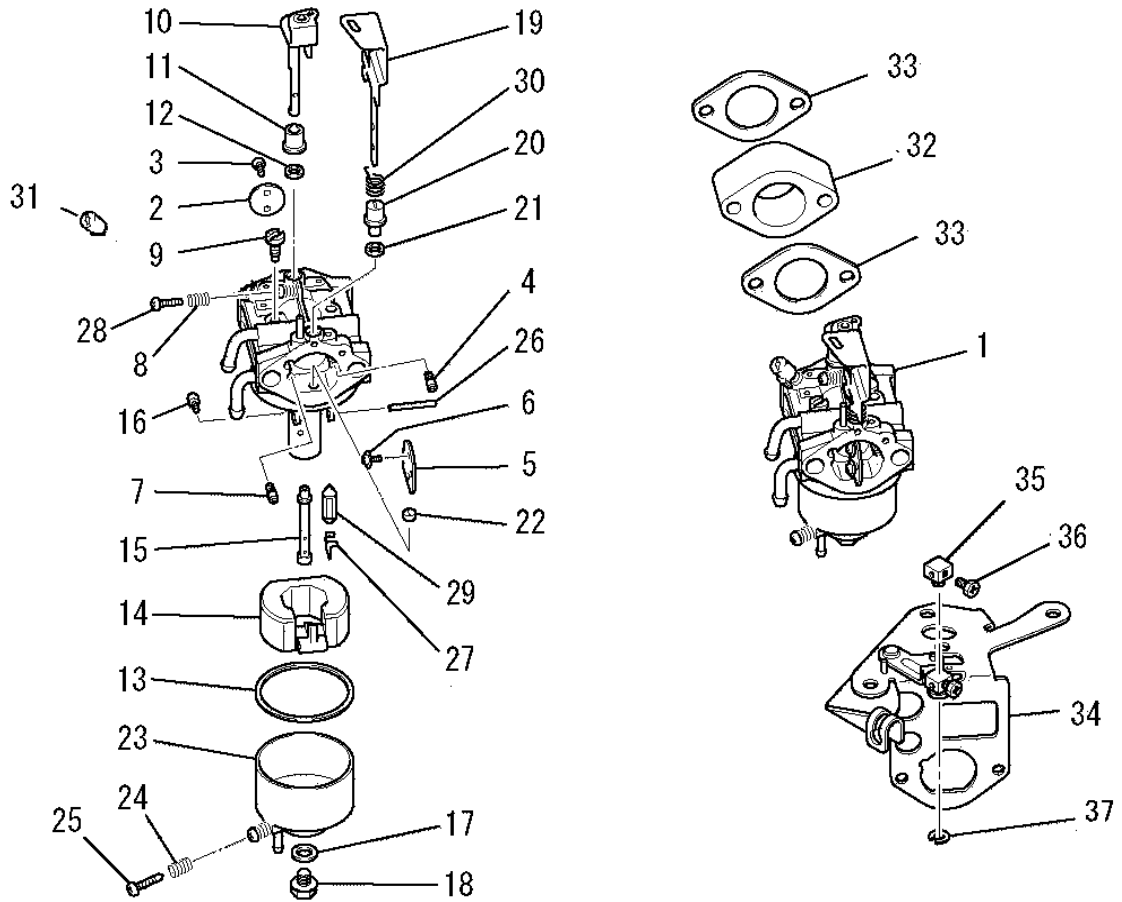

見出番号 No.	改訂番号 R/N	部品番号 Parts No.	部品名称 Parts Name	個数 No. Req'd	互換性 Inte	備考 Remarks	Serial No. (From~To) Serial No. (From~To)
37		S500P04	スナップリング SNAP RING	1			

コントロールパネルグループ
(J) CONTROL PANEL GROUP

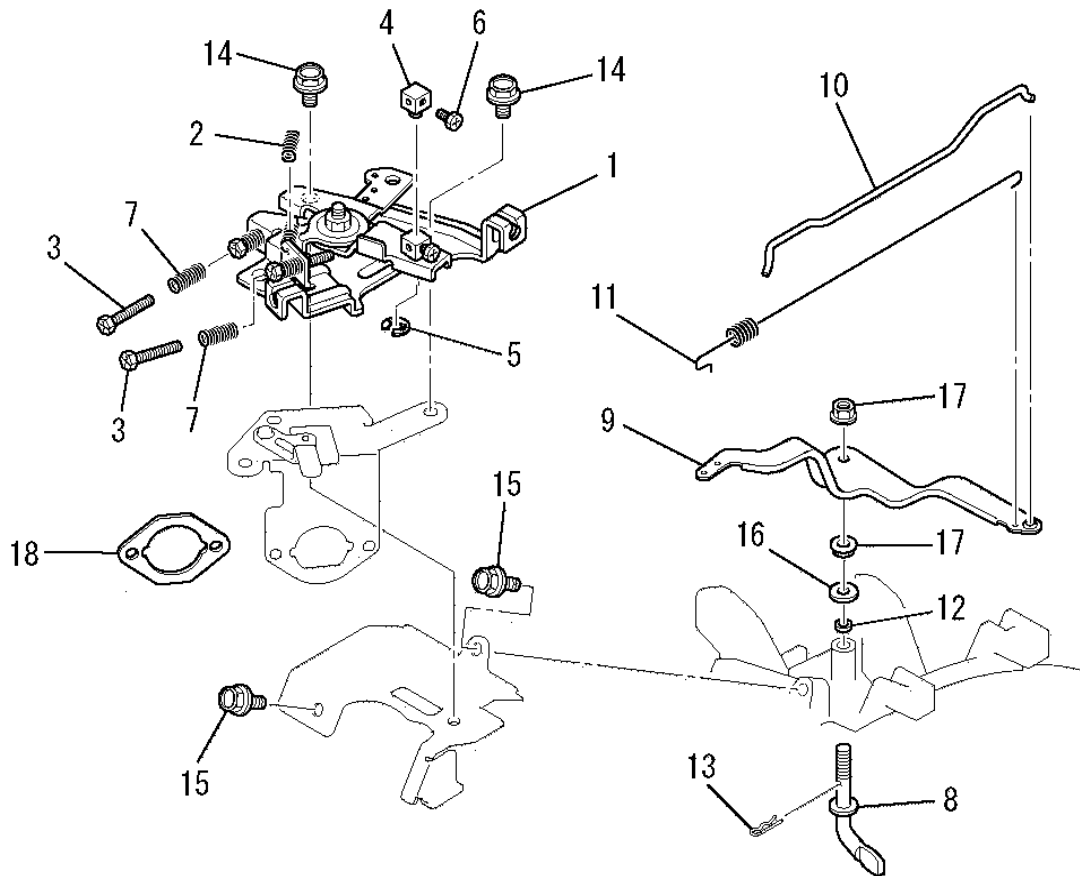

見出番号 No.	改訂番号 R/N	部品番号 Parts No.	部品名称 Parts Name	個数 No. Req'd	互換性 Inte	備考 Remarks	Serial No. (From~To) Serial No. (From~To)
1		KG03022HA	コントロールパネル CONTROL PANEL, CONTROL	1		INCL. NO. 2-7	
2		KG35007BA	リターンスプリング SPRING, RETURN	1			
3		KU14032AA	ボルト BOLT	2			
4		S500P04	スナップリング SNAP RING	1			
5		B751A04X008	ボルト BOLT, CRS	1			
6		KU80017AA	スプリング SPRING	2			
7		KR30013BA	ストッパ STOPPER	1			
8		KG22006AA	ガバナシャフト SHAFT, GOV	1			
9		KG31017AA	ガバナレバー LEVER, GOV	1			
10		KG41017AA	ガバナロッド ROD, GOV	1			
11		KG42013AA	ロッドスプリング SPRING, ROD	1			
12		KG90016AA	ダストシール SEAL, DUST	1			

コントロールパネルグループ
(J) CONTROL PANEL GROUP

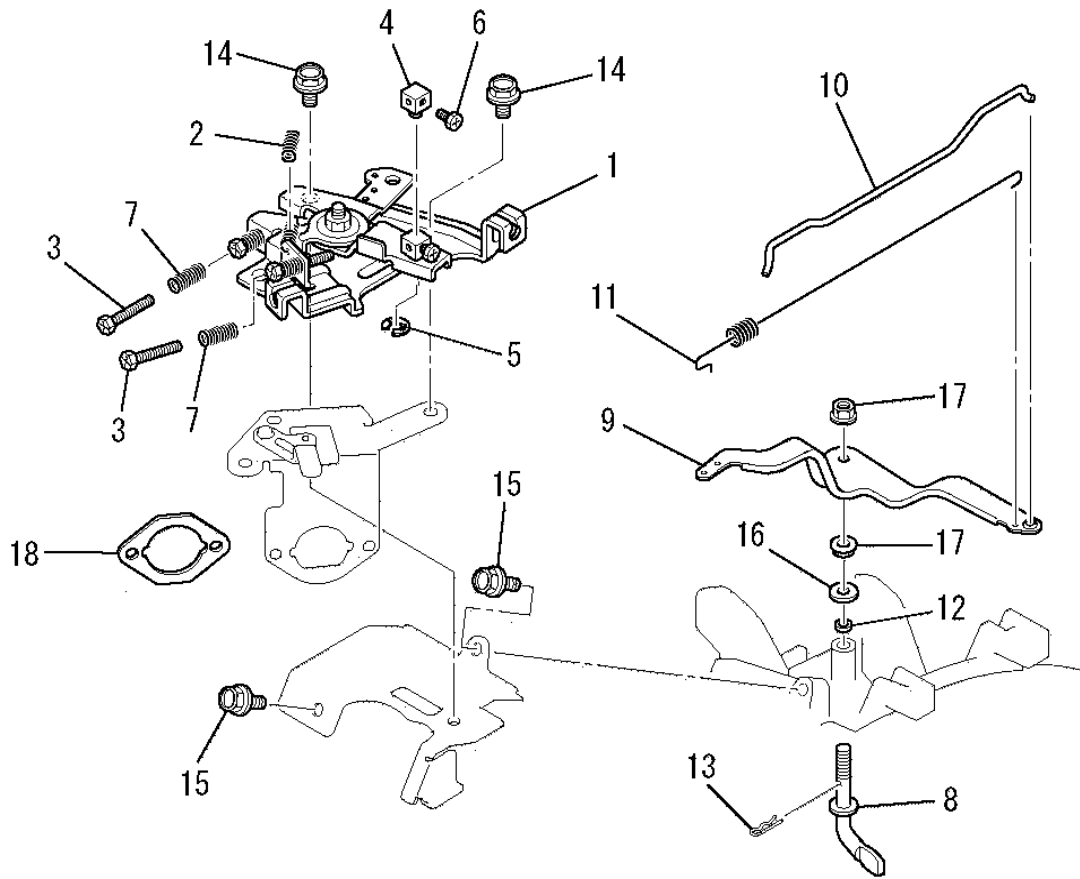

見出番号 No.	改訂番号 R/N	部品番号 Parts No.	部品名称 Parts Name	個 数 No. Req'd	互換性 Inte	備 考 Remarks	Serial No. (From~To) Serial No. (From~To)
13		KU70006AA	クリップ CLIP	1			
14		B800A06X012	フランジボルト BOLT, FLANGE	3			
15		B805B06X012	フランジボルト BOLT, FLANGE	2			
16		KG90015AA	ワッシャ WASHER	1			
17		KU24002AA	ナット NUT	2			
18		KW34055AA	キャブレタガasket GASKET, CARBURETOR	1			

ファンカバーグループ
 (K) FAN COVER GROUP

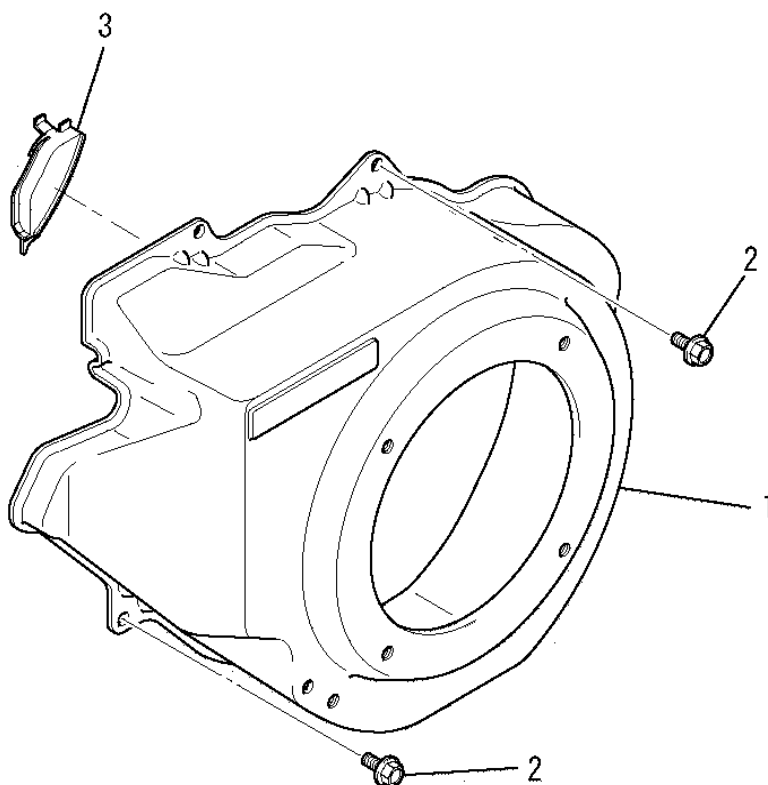

見出番号 No.	改訂番号 R/N	部品番号 Parts No.	部品名称 Parts Name	個数 No. Req'd	互換性 Inte	備考 Remarks	Serial No. (From~To) Serial No. (From~To)
1		KH28021FA	ファンカバー COVER, FAN	1			
2		B805B06X012	フランジボルト BOLT, FLANGE	4			
3		KH90099AA	カバー COVER	1			

シリンダカバーグループ
 (L) CYLINDER COVER GROUP

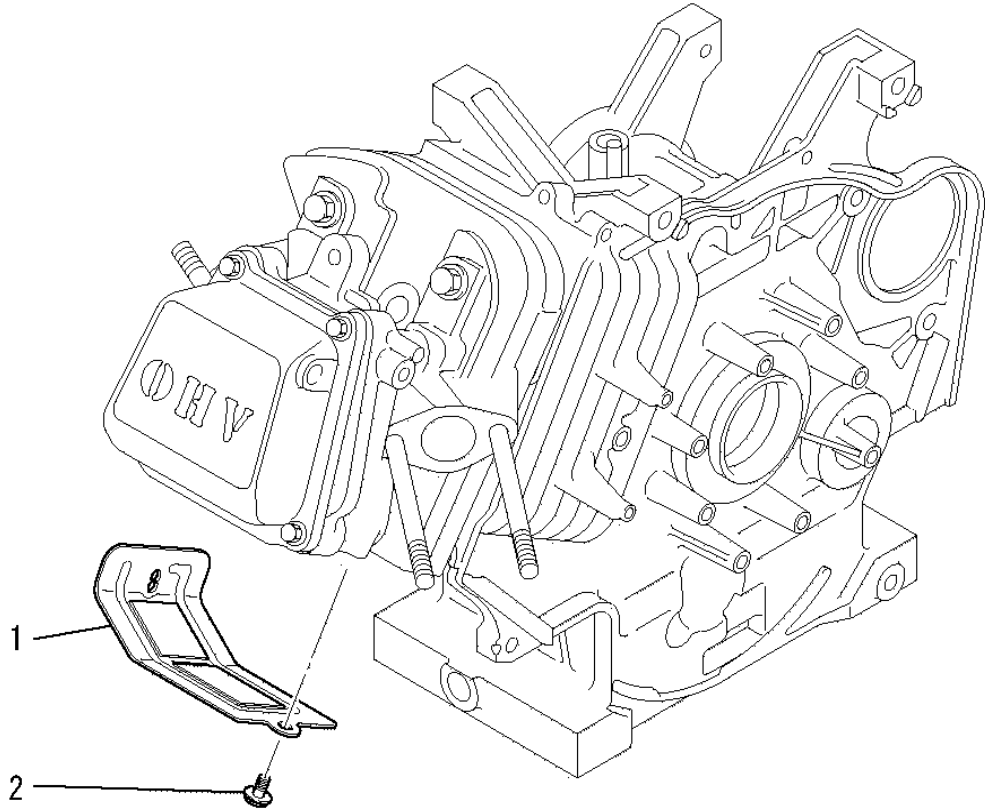

見出番号 No.	改訂番号 R/N	部品番号 Parts No.	部品名称 Parts Name	個数 No. Req'd	互換性 Inte	備考 Remarks	Serial No. (From~To) Serial No. (From~To)
1		KH40122AA	シリンダカバー COVER, CYLINDER	1			
2		B805B06X012	フランジボルト BOLT, FLANGE	2			

コックグループ
(N) COCK GROUP

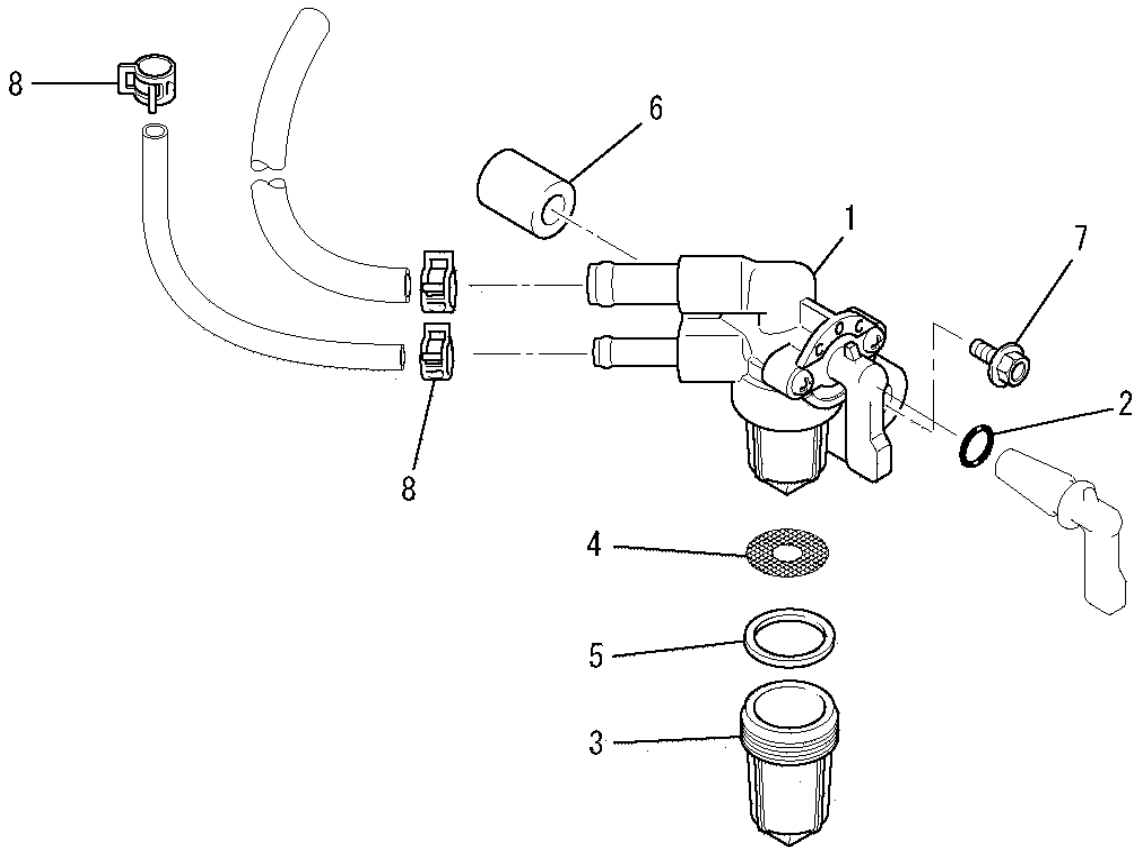

見出番号 No.	改訂番号 R/N	部品番号 Parts No.	部品名称 Parts Name	個数 No. Req'd	互換性 Inte	備考 Remarks	Serial No. (From~To) Serial No. (From~To)
1		KF31018BA	フューエルコック COCK, FUEL	1		INCL. NO. 2-5	
2		KF31010AA001	オーリング O-RING	1			
3		KF31010AA002	カップ CUP	1			
4		KF31018AA003	フューエルフィルタ FILTER, FUEL	1			
5		KF31010AA004	パッキング PACKING	1			
6		KF90105AA	スペーサ SPACER	1			
7		B800A06X025	フランジボルト BOLT, FLANGE	1			
8		FR53226A	クリップ CLIP	2			

セルグループ
(Q) CELL GROUP

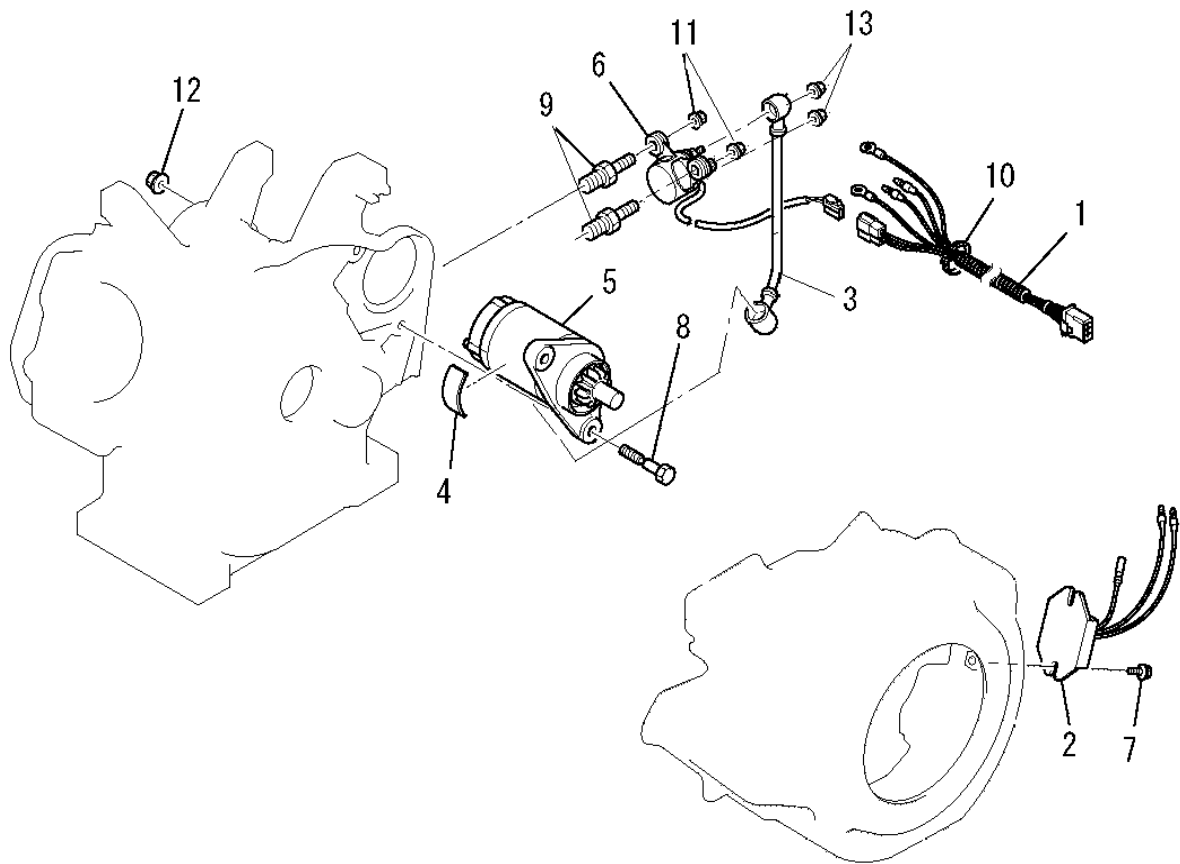

見出番号 No.	改訂番号 R/N	部品番号 Parts No.	部品名称 Parts Name	個数 No. Req'd	互換性 Inte	備考 Remarks	Serial No. (From~To) Serial No. (From~To)
1		KE09034AA	リードワイヤ WIRE, LEAD	1			
2		KE60005AA	レギュレータ REGULATOR	1			
3		KE90157AA	リードワイヤ WIRE, LEAD	1			
4		KE90203AA	ラバーシート SEAT, RUBBER	1			
5		KS11011AA	スターティングモータ MOTOR, STARTING	1			
6		KS11024AA002	スタータリレーアセンブリ STARTER RELAY ASSY	1			
7		B800A06X012	フランジボルト BOLT, FLANGE	2			
8		FA28198	リーマボルト BOLT, REAMER	2			
9		KU14037AA	ボルト BOLT	2			
10		KU90006BA	バンド BAND	1			
11		N801A06	フランジナット NUT, FLANGE	2			
12		N801A08	フランジナット NUT, FLANGE	2			

セルグループ
 (Q) CELL GROUP

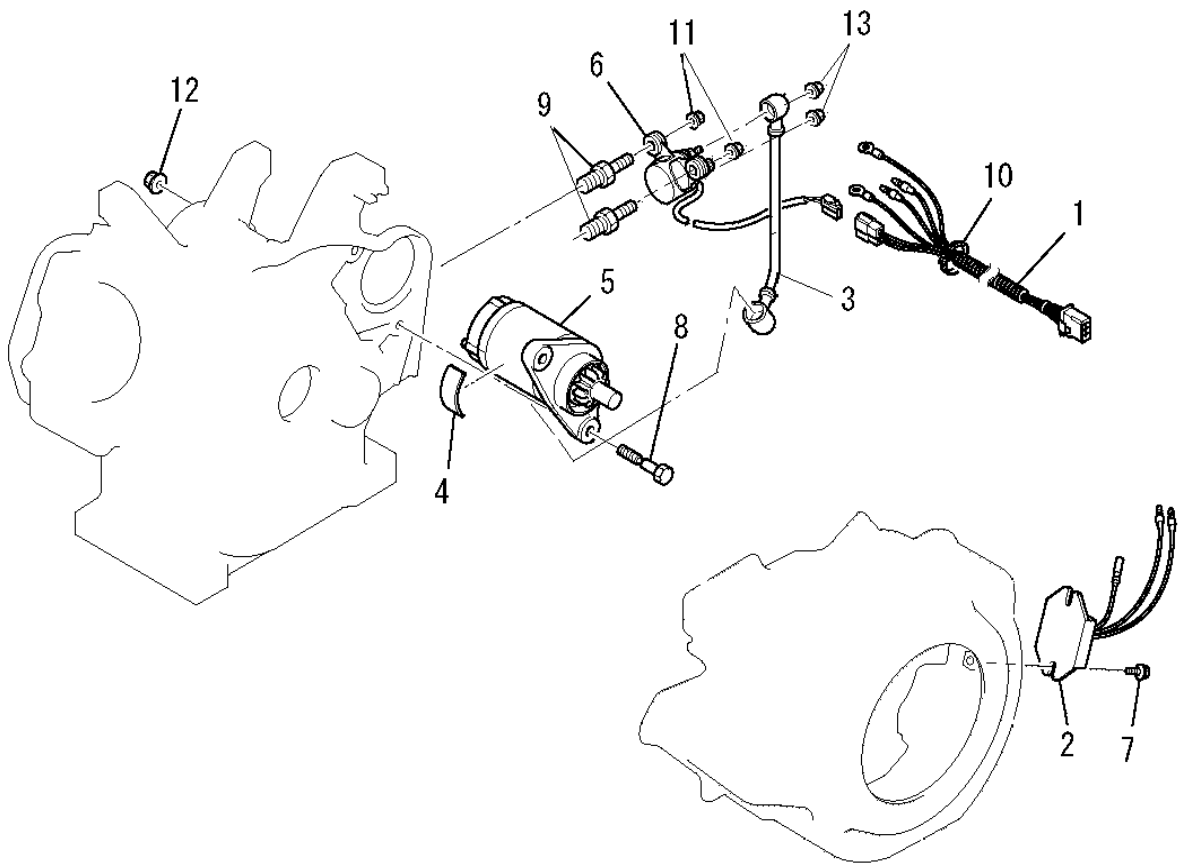

見出番号 No.	改訂番号 R/N	部品番号 Parts No.	部品名称 Parts Name	個数 No. Req'd	互換性 Inte	備考 Remarks	Serial No. (From~To) Serial No. (From~To)
13		ZZ70028B	ユニカルスプ リング ナット NUT, CONICAL SPG	2			

リコイルスタータグループ
(R) RECOIL STARTER GROUP

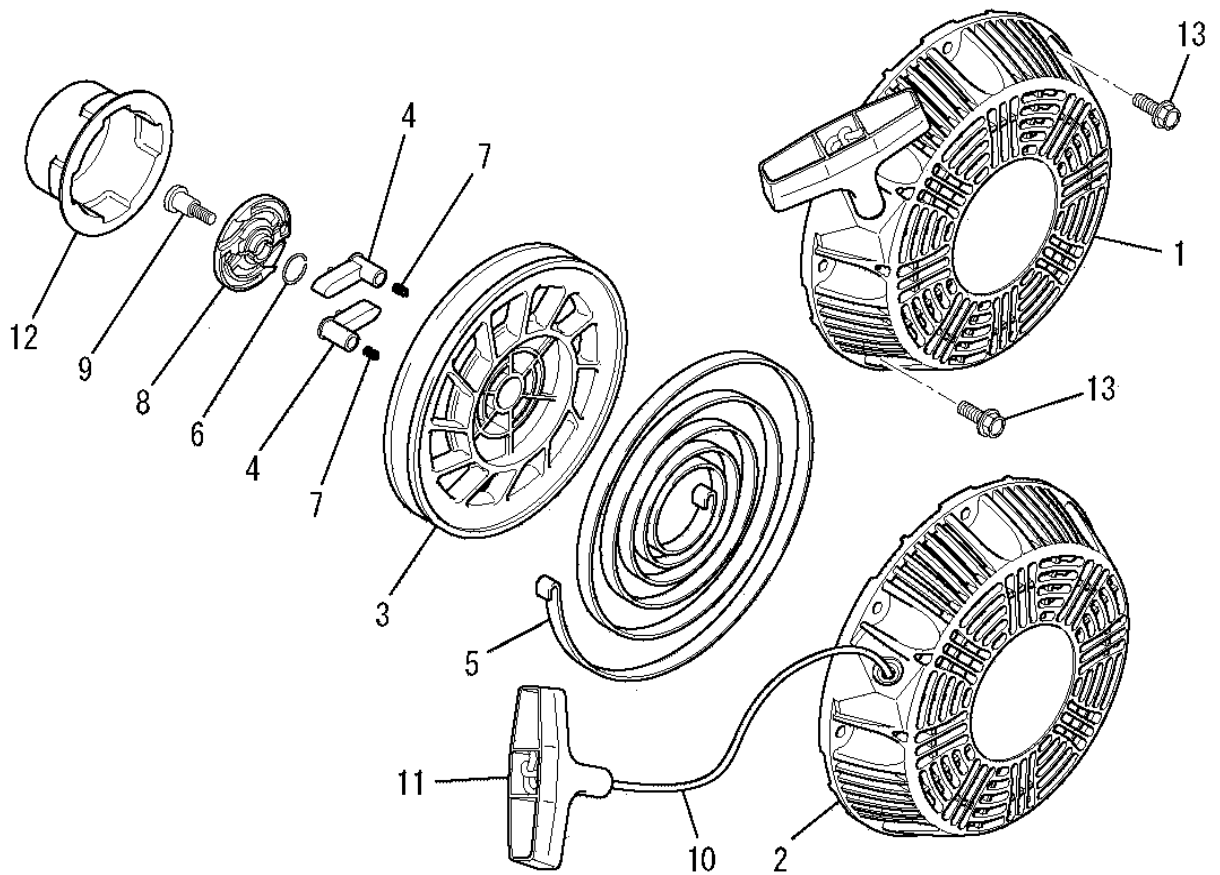

見出番号 No.	改訂番号 R/N	部品番号 Parts No.	部品名称 Parts Name	個数 No. Req'd	互換性 Inte	備考 Remarks	Serial No. (From~To) Serial No. (From~To)
1		KS02148AA	リコイルスタータ アセンブリ RECOIL STARTER ASSY	1		INCL. NO. 2-12	
2		KS20169AA001	スタータケース CASE, STARTER	1			
3		KS20069AA002	リール REEL	1			
4		KS20020AD003	ラチェット RATCHET	2			
5		KS20169AA004	スプリングリング SPRING	1			
6		KS20020AD006	フリクションスプリングリング SPRING, FRICTION	1			
7		KS20020AD007	リターンスプリングリング SPRING, RETURN	2			
8		KS20069AA007	ガイド GUIDE	1			
9		KS20169AA008	スクリュー SCREW	1			
10		KS20169AA010	ロープ ROPE, STARTER	1			
11		FA28181XX018	スタータノブ KNOB, STARTER	1			
12		KS30036AA	スタータプーリー PULLEY, STARTER	1			

リコイルスタータグループ
 (R) RECOIL STARTER GROUP

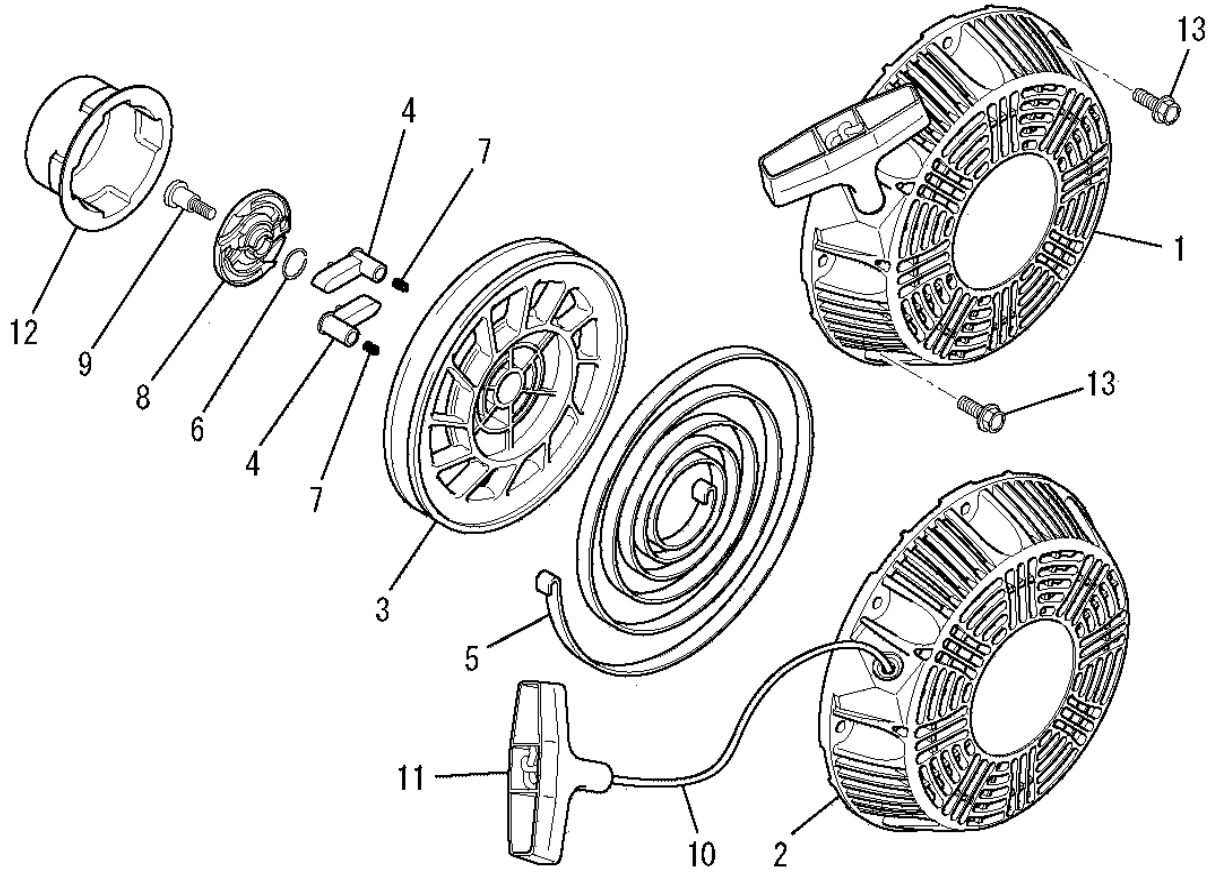

見出番号 No.	改訂番号 R/N	部品番号 Parts No.	部品名称 Parts Name	個数 No. Req'd	互換性 Inte	備考 Remarks	Serial No. (From~To) Serial No. (From~To)
-------------	-------------	-------------------	--------------------	-----------------	-------------	---------------	--

13		B800A06X016K	フランジボルト BOLT, FLANGE	4			
----	--	--------------	-------------------------	---	--	--	--

マフラグループ
(S) MUFFLER GROUP

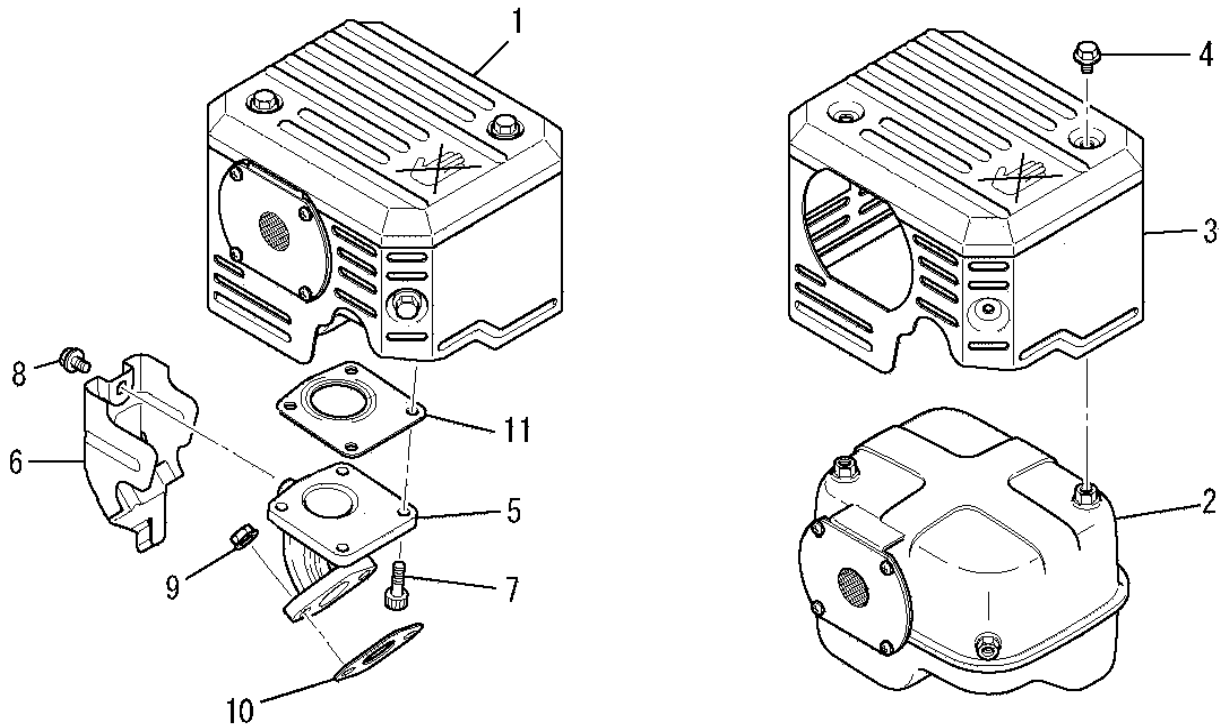

見出番号 No.	改訂番号 R/N	部品番号 Parts No.	部品名称 Parts Name	個数 No. Req'd	互換性 Inte	備考 Remarks	Serial No. (From~To) Serial No. (From~To)
1		KM02157AA	マフラアセンブリ MUFFLER ASSY	1		INCL. NO. 2-4	
2		KM15084AA	マフラ MUFFLER	1			
3		KM25083AA	マフラカバー COVER, MUFFLER	1			
4		B800A06X008K	フランジボルト BOLT, FLANGE	4			
5		KM30019BA	エキゾーストパイプ PIPE, EXHAUST	1			
6		KM90151AA	カバー COVER	1			
7		B121C06X016	ボルト BOLT, SCH	4			
8		B800A06X008	フランジボルト BOLT, FLANGE	1			
9		ZZ70028C	ユニカルスプリングナット NUT, CONICAL SPG	2			
10		KM70056AA	マフラガスケット GASKET, MUFFLER	1			
11		KM70057AA	マフラガスケット GASKET, MUFFLER	1			